



# Conselho Regional de Engenharia e Agronomia do Estado do Maranhão

## INFORMAÇÕES DO PROTOCOLO

Protocolo  
Nº 2556649/2018

Folha 1/142



### Informações do Protocolo

Nome do Solicitante:	SUPERINTENDÊNCIA DO CREA-MA		
Assunto:	SOLICITAÇÕES/OFÍCIOS		
Emissão:	Cadastro:	Situação:	
12/03/2018	12/03/2018	Aberto	
Descrição:	RELATÓRIO DE GESTÃO E PRESTAÇÃO DE CONTAS 2017		

### Declarações

### Documentos

Tipo:	Data:	Observação:
ANEXO	23/03/2018	RELATÓRIO DE GESTÃO E PRESTAÇÃO DE CONTAS 2017 CREA-MA.
ANEXO	23/03/2018	RELATÓRIO DE GESTÃO E PRESTAÇÃO DE CONTAS 2017 CREA-MA.

### Movimentos

Passo	Nome do usuário	Data Envio	Data Recebimento	Origem	Destino
1	MARIA ODINEA MELO SANTOS RIBEIRO	12/03/2018 13:33:20	12/03/2018 13:33:20	SUP - SUPERINTENDENCIA	CAM - CAMARAS
2	leoncio marques de lima	14/03/2018 12:04:07	14/03/2018 12:04:07	CAM - CAMARAS	SUP - SUPERINTENDENCIA

### Despachos

Passo	Descrição	Despacho	Cadastro	Usuário
-------	-----------	----------	----------	---------

### Movimentos ao colegiado

Passo	Conselheiro	Reuniao	Vinculado ao passo	Data	Hora
-------	-------------	---------	--------------------	------	------

### Relato do Conselheiro

Reunão	Data Do Relato	Conselheiro	Descricao
--------	----------------	-------------	-----------

### Protocolos Vinculados

Número/Ano	Assunto
------------	---------

### Documento(s) de Fiscalização vinculado(s) ao Protocolo

Número/Ano	Número Anterior	Tipo do D. de Fiscalização	Descrição
------------	-----------------	----------------------------	-----------



**SERVIÇO PÚBLICO FEDERAL**  
**CONSELHO FEDERAL DE ENGENHARIA E AGRONOMIA – CONFEA**  
**CONSELHO REGIONAL DE ENGENHARIA E AGRONOMIA DO MARANHÃO – CREA-MA**  
Rua 28 de julho nº 214 – Centro / Fone: 2106-8300– São Luís – Ma. CEP: 65.010-680  
Home Page: [www.CREAm.org.br](http://www.CREAm.org.br) E-mails: [cpd@CREAm.org.br](mailto:cpd@CREAm.org.br) / [gabinete@CREAm.org.br](mailto:gabinete@CREAm.org.br)

**CONSELHO FEDERAL DE ENGENHARIA E AGRONOMIA – CONFEA**  
Órgão Agregador

**RELATÓRIO DE GESTÃO DO EXERCÍCIO DE 2017**

**CONSELHO REGIONAL DE ENGENHARIA E AGRONOMIA DO MARANHÃO –**  
**CREA/MA**  
Unidade Jurisdicionada Agregada

**SÃO LUIS - MA**

**2018**

Este documento encontra-se registrado no Conselho Regional de Engenharia e Agronomia do Estado do Maranhão, vinculado ao Protocolo nº 2556649/2018, emitido em 12/03/2018.  
Documento do Protocolo 1/1, anexado por leoncio em 23/03/2018.





**SERVIÇO PÚBLICO FEDERAL**  
**CONSELHO FEDERAL DE ENGENHARIA E AGRONOMIA – CONFEA**  
**CONSELHO REGIONAL DE ENGENHARIA E AGRONOMIA DO MARANHÃO – CREA-MA**  
Rua 28 de julho nº 214 – Centro / Fone: 2106-8300– São Luís – Ma. CEP: 65.010-680  
Home Page: [www.CREAm.org.br](http://www.CREAm.org.br) E-mails: [cpd@CREAm.org.br](mailto:cpd@CREAm.org.br) / [gabinete@CREAm.org.br](mailto:gabinete@CREAm.org.br)

## **RELATÓRIO DE GESTÃO DO EXERCÍCIO DE 2017**

Relatório de Gestão do exercício de 2017, apresentado aos órgãos de controle interno e externo e à sociedade como prestação de contas anual a que esta Unidade Jurisdicionada está obrigada nos termos do parágrafo único do art. 70 da Constituição Federal, elaborado de acordo com as disposições da IN TCU nº 63/2010, da DN TCU nº 134/2013, nº 139/2014, nº 154/2016, DN TCU nº 161/2017 e das orientações do órgão de controle interno.

**CONSELHO REGIONAL DE ENGENHARIA E AGRONOMIA DO MARANHÃO –**  
**CREA/MA**  
Unidade Jurisdicionada Agregada

**Controladoria**  
Unidade responsável pela elaboração do Relatório de Gestão

**SÃO LUIS - MA**  
**2018**

Este documento encontra-se registrado no Conselho Regional de Engenharia e Agronomia do Estado do Maranhão, vinculado ao Protocolo nº 2556649/2018, emitido em 12/03/2018.  
Documento do Protocolo 1/1, anexado por leoncio em 23/03/2018.





**SERVIÇO PÚBLICO FEDERAL**  
**CONSELHO FEDERAL DE ENGENHARIA E AGRONOMIA – CONFEA**  
**CONSELHO REGIONAL DE ENGENHARIA E AGRONOMIA DO MARANHÃO – CREA-MA**  
 Rua 28 de julho nº 214 – Centro / Fone: 2106-8300– São Luís – Ma. CEP: 65.010-680  
 Home Page: [www.CREAm.org.br](http://www.CREAm.org.br) E-mails: [cpd@CREAm.org.br](mailto:cpd@CREAm.org.br) / [gabinete@CREAm.org.br](mailto:gabinete@CREAm.org.br)

## SUMÁRIO

<b>INTRODUÇÃO</b> .....	<b>6</b>
<b>1. IDENTIFICAÇÃO E ATRIBUTOS DA ENTIDADE</b> .....	<b>8</b>
1.1. Identificação da unidade jurisdicionada .....	8
1.2. Normas relacionadas à unidade jurisdicionada agregada .....	8
1.3. Finalidades e competências institucionais da unidade jurisdicionada .....	10
1.4. Apresentação do organograma funcional .....	12
1.4.1. Organograma .....	13
1.4.2. Descrição sucinta das competências e atribuições das áreas .....	14
<b>2. PLANEJAMENTO E RESULTADOS ALCANÇADOS</b> .....	<b>16</b>
2.1. Descrição sucinta do planejamento ou plano de ação .....	16
2.2. Ações adotadas para atingir os objetivos estratégicos e resultados alcançados. ....	21
2.2.1. Apresentamos as <u>principais</u> ações desenvolvidas pelo CREA-MA ao longo de 2017....20	
2.2.2.1. Formação Profissional .....	32
2.2.2.4. Integração Social e Profissional .....	37
2.3. Indicadores .....	39
<b>3. ESTRUTURA DE GOVERNANÇA E DE AUTOCONTROLE DA GESTÃO</b> .....	<b>41</b>
3.1. Estrutura de Governança da unidade jurisdicionada.....	41
3.2. Atuação da Gestão CREA-MA .....	41
3.3. Sistema de correição .....	42
3.4. Relação dos principais dirigentes e membros da unidade jurisdicionada.....	43
3.5. Custo da participação dos membros da Diretoria e conselheiros .....	46
<b>4. PROGRAMAÇÃO E EXECUÇÃO ORÇAMENTÁRIA E FINANCEIRA</b> .....	<b>47</b>
4.1.1. Origem das receitas .....	47
4.1.2. Previsão e arrecadação por natureza da receita .....	48
4.2. Desempenho da execução orçamentária e financeira .....	50
4.2.1. Comparação da despesa entre os três últimos exercícios .....	50
4.2.2. Execução orçamentária por natureza e elemento de despesa .....	52
4.2.3. Execução das despesas por contratação e com pessoal .....	52
4.2.4. Demonstração e análise de indicadores de desempenho orçamentário e financeiro .....	53
4.2.5. Movimentação e os saldos de restos a pagar de exercícios anteriores .....	55
4.3. Informação sobre as transferências de recursos.....	55
<b>5. GESTÃO DE PESSOAS, TERCEIRIZAÇÃO DE MÃO DE OBRA E CUSTOS RELACIONADOS</b> .....	<b>56</b>

Este documento encontra-se registrado no Conselho Regional de Engenharia e Agronomia do Estado do Maranhão, vinculado ao Protocolo nº 2556649/2018, emitido em 12/03/2018.  
Documento do Protocolo 1/1, anexado por leoncio em 23/03/2018.





**SERVIÇO PÚBLICO FEDERAL**  
**CONSELHO FEDERAL DE ENGENHARIA E AGRONOMIA – CONFEA**  
**CONSELHO REGIONAL DE ENGENHARIA E AGRONOMIA DO MARANHÃO – CREA-MA**  
 Rua 28 de julho nº 214 – Centro / Fone: 2106-8300– São Luís – Ma. CEP: 65.010-680  
 Home Page: [www.CREAm.org.br](http://www.CREAm.org.br) E-mails: [cpd@CREAm.org.br](mailto:cpd@CREAm.org.br) / [gabinete@CREAm.org.br](mailto:gabinete@CREAm.org.br)

5.1.	Demonstração da força de trabalho.....	56
5.2.	Situações que reduzem a força de trabalho da Entidade .....	57
5.3.	Custos de Pessoal da unidade jurisdicionada.....	58
5.4.	Qualificação da força de trabalho de acordo com a idade .....	61
5.5.	Qualificação da força de trabalho de acordo com o nível de escolaridade.....	62
5.6.	Demonstração da composição do quadro de estagiários.....	62
5.7.	Processo de ingresso de empregados na unidade jurisdicionada .....	63
5.8.	Demonstração da prestação de serviços e aquisição de bens.....	64
<b>6.</b>	<b>ATENDIMENTO DE DEMANDAS DE ÓRGÃOS DE CONTROLE .....</b>	<b>67</b>
<b>7.</b>	<b>INFORMAÇÕES CONTÁBEIS .....</b>	<b>68</b>
7.1.	Adequação às normas contábeis aplicadas ao setor público .....	68
7.2.	Demonstrações contábeis.....	68
<b>8.</b>	<b>RELACIONAMENTO COM A SOCIEDADE.....</b>	<b>69</b>
8.1.	Canais de comunicação com o cidadão .....	69
8.1.1.	Ouvidoria.....	69
<b>9.</b>	<b>OUTRAS INFORMAÇÕES SOBRE GESTÃO .....</b>	<b>75</b>
<b>10.</b>	<b>ANEXOS.....</b>	<b>77</b>

### LISTA DE QUADROS

<b>QUADRO 1 - IDENTIFICAÇÃO DA UNIDADE JURISDICIONADA AGREGADA.....</b>	<b>8</b>
<b>QUADRO 2 – RELAÇÃO DOS GESTORES POR UNIDADE ORGANIZACIONAL.....</b>	<b>14</b>
<b>QUADRO 3 - AÇÕES ADOTADAS PARA ATINGIR OS OBJETIVOS ESTRATÉGICOS.....</b>	<b>21</b>
<b>QUADRO 4 – DEMONSTRAÇÃO DOS RESULTADOS ALCANÇADOS NO EXERCÍCIO.....</b>	<b>25</b>
<b>QUADRO 5 – RESUMO DAS ATIVIDADES FINALÍSTICAS DO PLENÁRIO .....</b>	<b>26</b>
<b>QUADRO 6 - RESUMO DAS ATIVIDADES FINALÍSTICAS DAS CÂMARAS ESPECIALIZADAS 2017.....</b>	<b>31</b>
<b>QUADRO 7 - RESUMO DAS ATIVIDADES DOS GRUPOS DE TRABALHO .....</b>	<b>32</b>
<b>QUADRO 8 - RESUMO DOS REGISTROS DE PESSOA FÍSICA E JURÍDICA.....</b>	<b>33</b>
<b>QUADRO 9 - RESUMO DAS ANUIDADES DE PESSOA FÍSICA E JURÍDICA.....</b>	<b>34</b>
<b>QUADRO 10 – RESUMO DA FISCALIZAÇÃO PROFISSIONAL.....</b>	<b>35</b>





**SERVIÇO PÚBLICO FEDERAL**  
**CONSELHO FEDERAL DE ENGENHARIA E AGRONOMIA – CONFEA**  
**CONSELHO REGIONAL DE ENGENHARIA E AGRONOMIA DO MARANHÃO – CREA-MA**  
 Rua 28 de julho nº 214 – Centro / Fone: 2106-8300– São Luís – Ma. CEP: 65.010-680  
 Home Page: [www.CREAm.org.br](http://www.CREAm.org.br) E-mails: [cpd@CREAm.org.br](mailto:cpd@CREAm.org.br) / [gabinete@CREAm.org.br](mailto:gabinete@CREAm.org.br)

<b>QUADRO 11 – RESUMO DA ANOTAÇÃO DE RESPONSABILIDADE - ART POR MODALIDADE .....</b>	<b>36</b>
<b>QUADRO 12- INDICADORES DE GESTÃO .....</b>	<b>39</b>
<b>QUADRO 13 – DIRETORIA EXERCÍCIO 2017.....</b>	<b>43</b>
<b>QUADRO 14 – COMPOSIÇÃO DO PLENÁRIO .....</b>	<b>44</b>
<b>QUADRO 15- DEMONSTRAÇÃO DO CUSTO DE PARTICIPAÇÃO DOS MEMBROS DA DIRETORIA E CONSELHEIROS EM ATIVIDADES DA ENTIDADE .....</b>	<b>46</b>
<b>QUADRO 17 – NATUREZA DA RECEITA .....</b>	<b>48</b>
<b>QUADRO 18 – FORMA DE PARTILHA DA RECEITA.....</b>	<b>49</b>
<b>QUADRO 19 – COMPARATIVO DAS DESPESAS ENTRE OS ÚLTIMOS EXERCÍCIOS....</b>	<b>51</b>
<b>QUADRO 21 – DESPESAS COM CONTRATAÇÃO DE PESSOAL.....</b>	<b>53</b>
<b>QUADRO 22 – DEMONSTRAÇÃO DOS INDICADORES DE DESEMPENHO ORÇAMENTÁRIO E FINANCEIRO.....</b>	<b>54</b>
<b>QUADRO 23 – RESTOS A PAGAR INSCRITOS EM EXERCÍCIOS ANTERIORES.....</b>	<b>55</b>
<b>QUADRO 24 – FORÇA DE TRABALHO DA UNIDADE JURISDICIONADA.....</b>	<b>56</b>
<b>QUADRO 25 – SITUAÇÕES QUE REDUZEM A FORÇA DE TRABALHO .....</b>	<b>57</b>
<b>QUADRO 26 – CUSTO DE PESSOAL NOS ÚLTIMOS TRÊS EXERCÍCIOS .....</b>	<b>59</b>
<b>QUADRO 27 – FORÇA DE TRABALHO POR FAIXA ETÁRIA .....</b>	<b>61</b>
<b>QUADRO 28 – FORÇA DE TRABALHO POR NÍVEL DE ESCOLARIDADE .....</b>	<b>62</b>
<b>QUADRO 29 – COMPOSIÇÃO DE QUADRO DE ESTAGIÁRIOS.....</b>	<b>62</b>
<b>QUADRO 30 – EMPREGADOS CONTRATADOS E DEMITIDOS NO EXERCÍCIO .....</b>	<b>63</b>
<b>QUADRO 31 – CONTRATOS DE PRESTAÇÃO DE SERVIÇOS E AQUISIÇÃO DE BENS .....</b>	<b>64</b>

## LISTA DE FIGURAS E ILUSTRAÇÕES

<b>FIGURA 1 - ORGANOGRAMA DO CREA-MA.....</b>	<b>13</b>
---	-----------

Este documento encontra-se registrado no Conselho Regional de Engenharia e Agronomia do Estado do Maranhão, vinculado ao Protocolo nº 2556649/2018, emitido em 12/03/2018.  
Documento do Protocolo 1/1, anexado por leoncio em 23/03/2018.





**SERVIÇO PÚBLICO FEDERAL**  
**CONSELHO FEDERAL DE ENGENHARIA E AGRONOMIA – CONFEA**  
**CONSELHO REGIONAL DE ENGENHARIA E AGRONOMIA DO MARANHÃO – CREA-MA**  
 Rua 28 de julho nº 214 – Centro / Fone: 2106-8300– São Luís – Ma. CEP: 65.010-680  
 Home Page: [www.CREAm.org.br](http://www.CREAm.org.br) E-mails: [cpd@CREAm.org.br](mailto:cpd@CREAm.org.br) / [gabinete@CREAm.org.br](mailto:gabinete@CREAm.org.br)

## INTRODUÇÃO

O CREA-MA vem por meio deste apresentar o seu Relatório de Gestão referente ao exercício de 2017 com finalidade de atender a decisão normativa do TCU e do CONFEA, no intuito de adaptar à realidade do Sistema CONFEA/CREA os conteúdos dos relatórios exigidos pelo Tribunal de Contas da União – TCU, na Parte C, do Anexo II da Decisão Normativa TCU nº 134, de 4 de dezembro de 2013, alterada pela Decisão Normativa TCU nº 139, de 24 de setembro de 2014, na Portaria TCU nº 90, de 16 de abril de 2014, revisou a Decisão PL nº 0077, de 13 de fevereiro de 2014, DN – TCU 154 de 19/10/2016 e DN – TCU 161 de 01/11/2017 que define as diretrizes e os procedimentos para o acompanhamento da gestão, a prestação de contas e a apresentação de relatório de gestão do Sistema CONFEA/CREA e da MÚTUA.

Neste presente relatório de gestão do CREA-MA, constam a identificação, as normas e os conteúdos relacionados às respectivas organizações, incluindo seus dirigentes responsáveis pela gestão no exercício de 2017.

Este documento encontra-se registrado no Conselho Regional de Engenharia e Agronomia do Estado do Maranhão, vinculado ao Protocolo nº 2556649/2018, emitido em 12/03/2018.  
 Documento do Protocolo 1/1, anexado por leoncio em 23/03/2018.





**SERVIÇO PÚBLICO FEDERAL**  
**CONSELHO FEDERAL DE ENGENHARIA E AGRONOMIA – CONFEA**  
**CONSELHO REGIONAL DE ENGENHARIA E AGRONOMIA DO MARANHÃO – CREA-MA**

Rua 28 de julho nº 214 – Centro / Fone: 2106-8300– São Luís – Ma. CEP: 65.010-680  
 Home Page: [www.CREAm.org.br](http://www.CREAm.org.br) E-mails: [cpd@CREAm.org.br](mailto:cpd@CREAm.org.br) / [gabinete@CREAm.org.br](mailto:gabinete@CREAm.org.br)

Nos termos requeridos, o presente relatório de gestão está estruturado da seguinte forma: seu primeiro capítulo apresenta a identificação, os atributos, competências, objetivos e finalidades, as legislações e normas relacionadas à entidade; seu segundo capítulo apresenta de forma sucinta o planejamento do CREA-MA para o exercício 2017 e os resultados alcançados; o terceiro capítulo apresenta a estrutura de governança da entidade, inclusive seus dirigentes e as formas de autocontrole da gestão; em seu quarto capítulo o relatório apresenta a programação e execução orçamentária e financeira da entidade, com informações extraídas dos demonstrativos contábeis, tais como os quadros de demonstração das receitas e suas origens, a demonstração do desempenho do orçamento e das despesas realizadas, entre outros; o quinto capítulo apresenta a gestão de pessoas, incluindo a terceirização de mão de obra, os custos relacionados à qualificação da força de trabalho e demais quesitos inerentes à gestão de mão de obra; o sexto capítulo traz informações relacionadas ao atendimento de demandas de órgãos de controle; o sétimo capítulo traz informações da adequação da entidade a contabilidade aplicada ao setor público e as informações contábeis; o oitavo capítulo apresenta os canais de comunicação da entidade com a sociedade e o cumprimento as normas de acessibilidade. E por fim, o nono capítulo traz informações consideradas relevantes não contempladas em capítulos anteriores.

O relatório de gestão do CREA-MA apresenta ainda suas principais realizações no exercício 2017 através dos seguintes objetivos: 1. Fiscalizações Planejadas, 2. Aprimoramento da Gestão de TI, 3. Excelência no atendimento, 4. Apresentação aos conselheiros do Regional sobre procedimentos técnicos do Sistema Operacional, 5. Realização da primeira avaliação de bens imóveis do Regional, 6. Medidas de valorização do quadro funcional e 7. Aproximação do Regional junto as Instituições de Ensino das profissões ligadas ao sistema Confea/Creas. O Planejamento do Regional além de estabelecer rotinas e ferramentas para suas atividades visa também à qualidade dos serviços prestados, proporcionando segurança à sociedade de forma a garantir que serviços técnicos especializados sejam executados somente por profissionais habilitados, assim como uma fiscalização educativa. Obviamente não é simples a abrangência deste objetivo e as principais dificuldades encontradas foram: efetivo de pessoal insuficiente, realizar uma fiscalização mais intensiva nos projetos e execução de acessibilidades em conjuntos com os órgãos fiscalizadores, a realização de fiscalização intensiva em obras públicas, ou em obras público/privadas, a busca de parcerias e realizações de convênios específicos para áreas ainda carentes de fiscalização no âmbito de atuações profissionais do Sistema Confea/Creas.

Este documento encontra-se registrado no Conselho Regional de Engenharia e Agronomia do Estado do Maranhão, vinculado ao Protocolo nº 2556649/2018, emitido em 12/03/2018.  
 Documento do Protocolo 1/1, anexado por leoncio em 23/03/2018.







**SERVIÇO PÚBLICO FEDERAL**  
**CONSELHO FEDERAL DE ENGENHARIA E AGRONOMIA – CONFEA**  
**CONSELHO REGIONAL DE ENGENHARIA E AGRONOMIA DO MARANHÃO – CREA-MA**  
 Rua 28 de julho nº 214 – Centro / Fone: 2106-8300– São Luís – Ma. CEP: 65.010-680  
 Home Page: [www.CREAm.org.br](http://www.CREAm.org.br) E-mails: [cpd@CREAm.org.br](mailto:cpd@CREAm.org.br) / [gabinete@CREAm.org.br](mailto:gabinete@CREAm.org.br)

## 1. IDENTIFICAÇÃO E ATRIBUTOS DA ENTIDADE

O conteúdo deste capítulo atende o disposto no ANEXO II DA DECISÃO NORMATIVA-TCU nº 161, de 1º de NOVEMBRO de 2017 - ESTRUTURA GERAL DE CONTEÚDOS DOS RELATÓRIOS DE GESTÃO e objetiva expor as características básicas do funcionamento do CREA-MA. A seção foi organizada em quatro subseções: “Identificação da unidade jurisdicionada”, “Normas relacionadas à unidade jurisdicionada agregada”, “Finalidades e competências institucionais da unidade jurisdicionada” e “Apresentação do organograma funcional”.

### 1.1. Identificação da unidade jurisdicionada

Os principais dados que identificam o Conselho Regional de Engenharia e Agronomia do Estado do Maranhão - CREA-MA como uma autarquia Federal, dotada de imunidade fiscal, autônoma administrativa e financeira, instituída pelo decreto n.º 23.569 de 11 de dezembro de 1933, criado e instalado pelo CONFEA por meio da Resolução n.º 216 de 28 de junho de 1973, localizado à Rua 28 de julho, 214, Centro, com finalidade de fiscalizar o exercício profissional e atividades da Engenharia e da Agronomia e demais modalidades afins previstas na legislação, com sede e foro na cidade de São Luís e jurisdição no Estado do Maranhão. Estão expostos no Quadro 1, abaixo.

<b>QUADRO 1 - IDENTIFICAÇÃO DA UNIDADE JURISDICIONADA AGREGADA</b>	
<b>Denominação Completa:</b> Conselho Regional de Engenharia e Agronomia do Maranhão	
<b>Denominação Abreviada:</b> CREA-MA	
<b>Natureza Jurídica:</b> Autarquia Federal	<b>CNPJ:</b> 06.062.038/0001-75
<b>Principal Atividade:</b> Administração Pública em Geral	<b>Código CNAE:</b> 84.11-6-00
<b>Telefones/Fax de Contato:</b> (98) 2106-8300; (98) 2106-8318; (98) 2106-8329	
<b>Endereço Eletrônico:</b> <a href="mailto:controladoria@creama.org.br">controladoria@creama.org.br</a> ; <a href="mailto:gabinete@creama.org.br">gabinete@creama.org.br</a>	
<b>Página na Internet:</b> <a href="http://www.creama.org.br">http://www.creama.org.br</a>	
<b>Endereço Postal:</b> Rua 28 de julho nº 214 – Centro Histórico / São Luís – Ma / CEP: 65.010-680	

### 1.2. Normas relacionadas à unidade jurisdicionada agregada

O Conselho Regional de Engenharia e Agronomia do Maranhão – CREA-MA instituído através da Resolução 216 de 28 de junho de 1973 pelo Conselho Federal de Engenharia e Agronomia – CONFEA é uma entidade autárquica de fiscalização do exercício e





**SERVIÇO PÚBLICO FEDERAL**  
**CONSELHO FEDERAL DE ENGENHARIA E AGRONOMIA – CONFEA**  
**CONSELHO REGIONAL DE ENGENHARIA E AGRONOMIA DO MARANHÃO – CREA-MA**  
 Rua 28 de julho nº 214 – Centro / Fone: 2106-8300– São Luís – Ma. CEP: 65.010-680  
 Home Page: [www.CREAm.org.br](http://www.CREAm.org.br) E-mails: [cpd@CREAm.org.br](mailto:cpd@CREAm.org.br) / [gabinete@CREAm.org.br](mailto:gabinete@CREAm.org.br)

das atividades profissionais dotada de personalidade jurídica de direito público, constituindo serviço público federal com Sede e Foro na cidade de São Luís e jurisdição no estado do maranhão. A sua instituição se deu na forma estabelecida pelo Decreto Federal nº 23569 de 11 de dezembro de 1933, e mantida pela Lei nº 5.194, de 24 de dezembro de 1966, para exercer papel institucional de primeira e segunda instância no âmbito da sua jurisdição.

No desempenho de sua missão, o CREA é o órgão de fiscalização, de controle, de orientação e de aprimoramento do exercício a das atividades profissionais da Engenharia, da Agronomia, da Geologia, da Geografia e da Meteorologia, em seus níveis médio e superior, no território de sua jurisdição.

**Legislações básicas:**

- Decreto nº 23.569 de 1933: Criou o Sistema CONFEA;
- Lei nº 5.194/66: Regula o Exercício das Profissões;
- Lei nº 6.496/77: Regulamenta a ART e cria a MUTUA;
- Resolução nº 1008: Trata da Fiscalização;
- Resolução nº 1007: Trata do Registro Profissional;
- Resolução nº 1010: Trata das Atribuições Profissionais
- Resolução nº 336: Trata do registro das P. Jurídicas
- Resolução nº 1018: Trata do Reg. Instit. de Ensino
- Resolução nº 1002 : Adota o Código de Ética .
- Lei nº 12.514 de out 2011: Valores das Anuidades./ ART.
- Regimento Interno do CREA/MA
- Decisões Normativas do CONFEA
- Decisões Plenárias do CREA

Este documento encontra-se registrado no Conselho Regional de Engenharia e Agronomia do Estado do Maranhão, vinculado ao Protocolo nº 2556649/2018, emitido em 12/03/2018.  
Documento do Protocolo 1/1, anexado por leoncio em 23/03/2018.





**SERVIÇO PÚBLICO FEDERAL**  
**CONSELHO FEDERAL DE ENGENHARIA E AGRONOMIA – CONFEA**  
**CONSELHO REGIONAL DE ENGENHARIA E AGRONOMIA DO MARANHÃO – CREA-MA**  
 Rua 28 de julho nº 214 – Centro / Fone: 2106-8300– São Luís – Ma. CEP: 65.010-680  
 Home Page: [www.CREAm.org.br](http://www.CREAm.org.br) E-mails: [cpd@CREAm.org.br](mailto:cpd@CREAm.org.br) / [gabinete@CREAm.org.br](mailto:gabinete@CREAm.org.br)

### 1.3. Finalidades e competências institucionais da unidade jurisdicionada

As competências legais e institucionais do CREA-MA estão definidas na Lei nº 5.194, de 1966, e em seu Regimento.

A Lei nº 5.194, de 1966, estabelece que:

*Art. 24 - A aplicação do que dispõe esta Lei, a verificação e a fiscalização do exercício e atividades das profissões nela reguladas serão exercidas por um Conselho Federal de Engenharia, Arquitetura e Agronomia (CONFEA), e Conselhos Regionais de Engenharia, Arquitetura e Agronomia (CREA), organizados de forma a assegurarem unidade de ação.*

(...)

*Art. 33 - Os Conselhos Regionais de Engenharia, Arquitetura e Agronomia (CREA) são órgãos de fiscalização do exercício de profissões de engenharia, arquitetura e agronomia, em suas regiões.*

*Art. 34 - São atribuições dos Conselhos Regionais:*

- a) elaborar e alterar seu regimento interno, submetendo-o à homologação do Conselho Federal;*
- b) criar as Câmaras especializadas atendendo às condições de maior eficiência da fiscalização estabelecida na presente Lei;*
- c) examinar reclamações e representações acerca de registros;*
- d) julgar e decidir, em grau de recurso, os processos de infração da presente Lei e do Código de Ética, enviados pelas Câmaras Especializadas;*
- e) julgar, em grau de recurso, os processos de imposição de penalidades e multas;*
- f) organizar o sistema de fiscalização do exercício das profissões reguladas pela presente Lei;*
- g) publicar relatórios de seus trabalhos e relações dos profissionais e firmas registrados;*
- h) examinar os requerimentos e processos de registro em geral, expedindo as carteiras profissionais ou documentos de registro;*

Este documento encontra-se registrado no Conselho Regional de Engenharia e Agronomia do Estado do Maranhão, vinculado ao Protocolo nº 2556649/2018, emitido em 12/03/2018. Documento do Protocolo 1/1, anexado por leoncio em 23/03/2018.





**SERVIÇO PÚBLICO FEDERAL**  
**CONSELHO FEDERAL DE ENGENHARIA E AGRONOMIA – CONFEA**  
**CONSELHO REGIONAL DE ENGENHARIA E AGRONOMIA DO MARANHÃO – CREA-MA**

Rua 28 de julho nº 214 – Centro / Fone: 2106-8300– São Luís – Ma. CEP: 65.010-680  
 Home Page: [www.CREAm.org.br](http://www.CREAm.org.br) E-mails: [cpd@CREAm.org.br](mailto:cpd@CREAm.org.br) / [gabinete@CREAm.org.br](mailto:gabinete@CREAm.org.br)

- i) sugerir ao Conselho Federal medidas necessárias à regularidade dos serviços e à fiscalização do exercício das profissões reguladas nesta Lei;*
- j) agir, com a colaboração das sociedades de classe e das escolas ou faculdades de engenharia, arquitetura e agronomia, nos assuntos relacionados com a presente Lei;*
- k) cumprir e fazer cumprir a presente Lei, as resoluções baixadas pelo Conselho Federal, bem como expedir atos que para isso julguem necessários;*
- l) criar inspetorias e nomear inspetores especiais para maior eficiência da fiscalização;*
- m) deliberar sobre assuntos de interesse geral e administrativos e sobre os casos comuns a duas ou mais especializações profissionais;*
- n) julgar, decidir ou dirimir as questões da atribuição ou competência das Câmaras Especializadas referidas no artigo 45, quando não possuir o Conselho Regional número suficiente de profissionais do mesmo grupo para constituir a respectiva Câmara, como estabelece o artigo 48;*
- o) organizar, disciplinar e manter atualizado o registro dos profissionais e pessoas jurídicas que, nos termos desta Lei, se inscrevam para exercer atividades de engenharia, arquitetura ou agronomia, na Região;*
- p) organizar e manter atualizado o registro das entidades de classe referidas no artigo 62 e das escolas e faculdades que, de acordo com esta Lei, devam participar da eleição de representantes destinada a compor o Conselho Regional e o Conselho Federal;*
- q) organizar, regulamentar e manter o registro de projetos e planos a que se refere o artigo 23;*
- r) registrar as tabelas básicas de honorários profissionais elaboradas pelos órgãos de classe;*
- s) autorizar o presidente a adquirir, onerar ou, mediante licitação, alienar bens imóveis.(1)*

Além disso, o Regimento do CREA-MA, aprovado pela Decisão Plenária nº 17/2002 de 03/06/2002, referendada pela PL-0653/2005





**SERVIÇO PÚBLICO FEDERAL**  
**CONSELHO FEDERAL DE ENGENHARIA E AGRONOMIA – CONFEA**  
**CONSELHO REGIONAL DE ENGENHARIA E AGRONOMIA DO MARANHÃO – CREA-MA**

Rua 28 de julho nº 214 – Centro / Fone: 2106-8300– São Luís – Ma. CEP: 65.010-680  
 Home Page: [www.CREAm.org.br](http://www.CREAm.org.br) E-mails: [cpd@CREAm.org.br](mailto:cpd@CREAm.org.br) / [gabinete@CREAm.org.br](mailto:gabinete@CREAm.org.br)

CONFEA e alterada pela PL-1372/2005 CONFEA; trata, nos artigos 1º a 4º, do conceito, dos tipos de ações exercidas e das competências da entidade.

O CREA-MA desempenha sua finalidade através de uma estrutura básica composta por órgãos de caráter decisório ou executivo, compreendendo: Plenário, constituído por um presidente e por conselheiros regionais, brasileiros, diplomados nas áreas da Engenharia, da Agronomia, da Geologia, da Geografia e da Meteorologia; Câmaras Especializadas; Presidência; Diretoria e Inspetorias.

#### **1.4. Apresentação do organograma funcional**

Nas duas próximas subseções, será apresentada a estrutura organizacional do CREA-MA, isto é, a forma pela qual, as funções, atividades, procedimentos, tarefas e operações são planejadas, organizadas, coordenadas e controlados para a melhor consecução dos objetivos e metas estabelecidos.

Este documento encontra-se registrado no Conselho Regional de Engenharia e Agronomia do Estado do Maranhão, vinculado ao Protocolo nº 2556649/2018, emitido em 12/03/2018.  
 Documento do Protocolo 1/1, anexado por leoncio em 23/03/2018.





**SERVIÇO PÚBLICO FEDERAL**  
**CONSELHO FEDERAL DE ENGENHARIA E AGRONOMIA – CONFEA**  
**CONSELHO REGIONAL DE ENGENHARIA E AGRONOMIA DO MARANHÃO – CREA-MA**  
 Rua 28 de julho nº 214 – Centro / Fone: 2106-8300– São Luís – Ma. CEP: 65.010-680  
 Home Page: [www.CREAm.org.br](http://www.CREAm.org.br) E-mails: [cpd@CREAm.org.br](mailto:cpd@CREAm.org.br) / [gabinete@CREAm.org.br](mailto:gabinete@CREAm.org.br)

**1.4.1. Organograma**

A Figura 1 retrata o organograma funcional do CREA-MA.

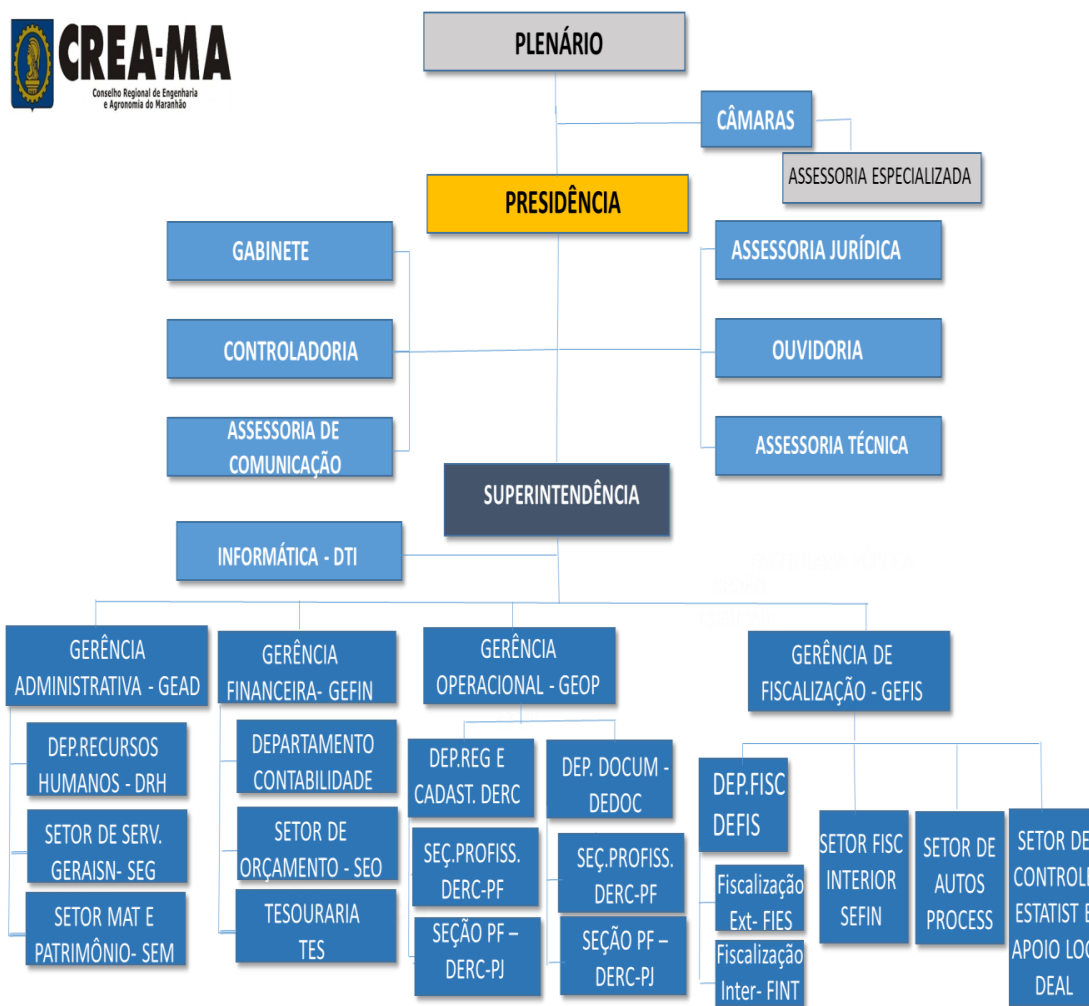

Este documento encontra-se registrado no Conselho Regional de Engenharia e Agronomia do Estado do Maranhão, vinculado ao Protocolo nº 2556649/2018, emitido em 12/03/2018. Documento do Protocolo 1/1, anexado por leoncio em 23/03/2018.





**SERVIÇO PÚBLICO FEDERAL**  
**CONSELHO FEDERAL DE ENGENHARIA E AGRONOMIA – CONFEA**  
**CONSELHO REGIONAL DE ENGENHARIA E AGRONOMIA DO MARANHÃO – CREA-MA**  
 Rua 28 de julho nº 214 – Centro / Fone: 2106-8300– São Luís – Ma. CEP: 65.010-680  
 Home Page: [www.CREAm.org.br](http://www.CREAm.org.br) E-mails: [cpd@CREAm.org.br](mailto:cpd@CREAm.org.br) / [gabinete@CREAm.org.br](mailto:gabinete@CREAm.org.br)

**1.4.2. Descrição sucinta dos titulares dos cargos da estrutura organizacional**

<b>QUADRO 2 - RELAÇÃO DOS GESTORES POR UNIDADE ORGANIZACIONAL</b>			
<b>Unidade Organizacional</b>	<b>Nome</b>	<b>Cargo</b>	<b>Período de designação</b>
Presidência	CLEUDSON CAMPOS DE ANCHIENTA	PRESIDENTE	01/01/2017 a 07/06/2017
Presidência	CLÓVIS DA SILVA SOUZA FILHO	PRESIDENTE	08/06/2017 a 31/12/2017
Superintendência	RITA DE CASSIA NEIVA CUNHA	SUPERINTENDENTE	01/01/2017 a 18/05/2017
Superintendência	WESLEY COSTA DE ASSIS	SUPERINTENDENTE	22/06/2017 a 31/12/2017
Gabinete	EVANDRO COSTA NEIVA CUNHA	CHEFE DE GABINETE	01/01/2017 a 21/12/2017
	MARCO ANTÔNIO BEZERRA LIMA	CHEFE DE GABINETE	22/12/2017 a 31/12/2017
	DENYA CRISTIANE DE S FREIRE	ASS. DA PRESIDENCIA	01/01/2017 a 27/12/2017
Controladoria	JALDO BARROSO FILHO	CONTROLADOR	01/01/2017 a 27/12/2017
Assessoria Jurídica	GERALDO CESAR PRAZERES	ASS JURIDICO	01/01/2017 a 31/12/2017
	JANYCLEYDE LIMA DE LEMOS	ASS DIV ATIVA	01/01/2017 a 27/12/2017
	NATHALIA SANTOS PEREIRA	ASS JURIDICA	01/01/2017 a 31/12/2017
	ANA PAULA SOUSA SENA SANTOS	ASS JURIDICA	01/01/2017 a 23/08/2017
Assessoria de Comunicação	VITÓRIA MARIA DE ANDRADE	ASS DE COMUNICAÇÃO	20/07/2017 A 31/12/2017
	SULEIMA MENDES NEVES	ASS DE COMUNICAÇÃO	01/01/2017 a 18/05/2017
Câmaras Especializadas	ALEXSANDRO SOUSA BASTOS	ASS.ESPEC. CÂMARAS	28/08/2017 a 31/12/2017
Ass. dos órgãos colegiados	ALEXSANDRO SOUSA BASTOS	ASS. DOS ORGAOS COLEGIADOS	01/01/2017 a 27/08/2017
Ouvidoria	LARISSA FILGUEIRAS FONSECA	OUVIDOR	01/01/2017 a 31/12/2017
Assessoria Técnica	LIDIO NOJOSA LIMA FILHO	ASSESSOR TÉCNICO	01/01/2017 a 31/12/2017
	LEONCIO MARQUES LIMA	ASSESSOR TÉCNICO	01/01/2017 a 27/12/2017
	JOSE GERALDO MUNIZ LAGO	ASSESSOR TÉCNICO	01/01/2017 a 31/12/2017
	WESLEY COSTA DE ASSIS	ASSESSOR TÉCNICO	01/01/2017 a 21/06/2017

Este documento encontra-se registrado no Conselho Regional de Engenharia e Agronomia do Estado do Maranhão, vinculado ao Protocolo nº 2556649/2018, emitido em 12/03/2018.  
 Documento do Protocolo 1/1, anexado por leoncio em 23/03/2018.







**SERVIÇO PÚBLICO FEDERAL**  
**CONSELHO FEDERAL DE ENGENHARIA E AGRONOMIA – CONFEA**  
**CONSELHO REGIONAL DE ENGENHARIA E AGRONOMIA DO MARANHÃO – CREA-MA**

Rua 28 de julho nº 214 – Centro / Fone: 2106-8300– São Luís – Ma. CEP: 65.010-680  
 Home Page: [www.CREAm.org.br](http://www.CREAm.org.br) E-mails: [cpd@CREAm.org.br](mailto:cpd@CREAm.org.br) / [gabinete@CREAm.org.br](mailto:gabinete@CREAm.org.br)

	LUIS PLECIO DA SILVA SOARES	ASSESSOR TECNICO	01/01/2017 a 31/12/2017
	MARCOS ANTONIO BEZERRA LIMA	ASSESSOR TÉCNICO	01/01/2017 a 21/12/2017
DTI - Dpto. de tecnologia da Informação	HILTON NEY COSTA MATOS	CHEFE DO DTI	01/01/2017 a 31/12/2017
DEPE-Departamento Pessoal	INALDO PINHEIRO DA SILVA	CHEFE DE DEPARTAMENTO	01/01/2017 a 31/12/2017
DEPAD- Dpto Administrativo	VERA MARIA PINHEIRO SARAIVA IVANA LUIZA SOUSA PRESOTI	CHEFE DO DEPARTAMENTO	01/01/2017 a 30/01/2017 31/01/2017 a 31/12/2017
DECOB-dpto de cobrança	DANIELLE COSTA PINHEIRO	CHEFE DE DEPARTAMENTO	01/01/2017 a 31/12/2017
Gerencia Financeira (GEFIN)	MARIA LUCIA BARBOSA PAIXAO	GERENTE DEP. CONTABILIDADE	01/01/2017 a 02/07/2017
Gerencia Financeira (GEFIN)	MARIA LUCIA BARBOSA PAIXAO	CHEFE DE DEPARTAMENTO DE CONTABILIDADE	03/07/2017 a 31/12/2017
DEFIN- dep. Financeiro	SIDNEY ADRIANO SILVA GOMES	GERENTE DO DEP. DE CONTABILIDADE.	03/07/2017 a 31/12/2017
Gerencia Operacional (GEOP)	MARY DAS GRAÇAS DOS SANTOS RIBEIRO	GERENTE OPERACIONAL	01/01/2017 a 31/12/2017
DERC-Dpto.Registro e Cadastro – PF	JOAO LUCAS DA SILVA BRITO FILHO	CHEFE DE DEPARTAMENTO – PF	01/01/2017 a 31/12/2017
DERC-Dpto.Registro e Cadastro – PJ	DORAN SOUSA SILVA	CHEFE DE DEPARTAMENTO – PJ	01/01/2017 a 31/12/2017
DEDOC- Dpto.Documentação	SAULO PACHECO LIMA JUNIOR	CHEFE DE DEPARTAMENTO	01/01/2017 a 31/12/2017
Atendimento	CONCEIÇÃO DE MARIA BORGES	CHEFE DE DEPARTAMENTO	01/01/2017 a 31/12/2017
Gerencia de Fiscalização (GEFIS)	JOSE ALVARO COSTA	GERENTE DA GEFIS	01/01/2017 a 31/12/2017
DEFIS-Dpto.Fiscalização	EUDES SANTOS PINHEIRO	CHEFE DO DEFIS	20/07/2017 A 31/12/2017

Este documento encontra-se registrado no Conselho Regional de Engenharia e Agronomia do Estado do Maranhão, vinculado ao Protocolo nº 2556649/2018, emitido em 12/03/2018.  
 Documento do Protocolo 1/1, anexado por leoncio em 23/03/2018.







**SERVIÇO PÚBLICO FEDERAL**  
**CONSELHO FEDERAL DE ENGENHARIA E AGRONOMIA – CONFEA**  
**CONSELHO REGIONAL DE ENGENHARIA E AGRONOMIA DO MARANHÃO – CREA-MA**  
 Rua 28 de julho nº 214 – Centro / Fone: 2106-8300– São Luís – Ma. CEP: 65.010-680  
 Home Page: [www.CREAm.org.br](http://www.CREAm.org.br) E-mails: [cpd@CREAm.org.br](mailto:cpd@CREAm.org.br) / [gabinete@CREAm.org.br](mailto:gabinete@CREAm.org.br)

## 2. PLANEJAMENTO E RESULTADOS ALCANÇADOS

O conteúdo deste Capítulo atende o disposto no ANEXO II DA DECISÃO NORMATIVA-TCU nº 161, de 1º de NOVEMBRO de 2017 - ESTRUTURA GERAL DE CONTEÚDOS DOS RELATÓRIOS DE GESTÃO, e tem como finalidade descrever a atuação do CREA no exercício 2017. A seção foi organizada em três subseções: “Descrição sucinta do planejamento ou plano de ação”, “Ações adotadas para atingir os objetivos estratégicos e resultados alcançados” e “Indicadores”.

### 2.1 Descrição sucinta do planejamento ou plano de ação

O caráter público da aplicação do Planejamento Estratégico Situacional fica bem claro na simples visualização dos seus pressupostos, os quais demonstram por si só as diferenças entre ele e os demais métodos de planejamento.

O desenvolvimento do planejamento estratégico viabilizado com planos de ação e de reformas normativas para eficiência do sistema público não pode ser elaborado com uma simples adaptação de métodos criados para o setor privado, visto que o setor público não visa o lucro financeiro, mas sim o bem comum da sociedade.

Considerando as premissas acima, o CREA-MA retomou o planejamento de visitas às inspetorias, com a realização das fiscalizações junto aos municípios jurisdicionados, bem como as operações de fiscalizações programadas junto às grandes empresas (Vale S.A, Alumar, Emap, Eletronorte, Suzano, Mineração Aurizona, Cemar, Caema, etc. Esta operação foi iniciada em 23/04/2015 e se estendeu ao longo de todo o ano de 2017.

Este documento encontra-se registrado no Conselho Regional de Engenharia e Agronomia do Estado do Maranhão, vinculado ao Protocolo nº 2556649/2018, emitido em 12/03/2018. Documento do Protocolo 1/1, anexado por leoncio em 23/03/2018.





**SERVIÇO PÚBLICO FEDERAL**  
**CONSELHO FEDERAL DE ENGENHARIA E AGRONOMIA – CONFEA**  
**CONSELHO REGIONAL DE ENGENHARIA E AGRONOMIA DO MARANHÃO – CREA-MA**  
 Rua 28 de julho nº 214 – Centro / Fone: 2106-8300– São Luís – Ma. CEP: 65.010-680  
 Home Page: [www.CREAm.org.br](http://www.CREAm.org.br) E-mails: [cpd@CREAm.org.br](mailto:cpd@CREAm.org.br) / [gabinete@CREAm.org.br](mailto:gabinete@CREAm.org.br)

Como evidência para 2017, podemos observar abaixo, o quadro com a evolução das quantidades de AUTOS DE INFRAÇÃO mês a mês do período compreendido entre 2015 a 2017

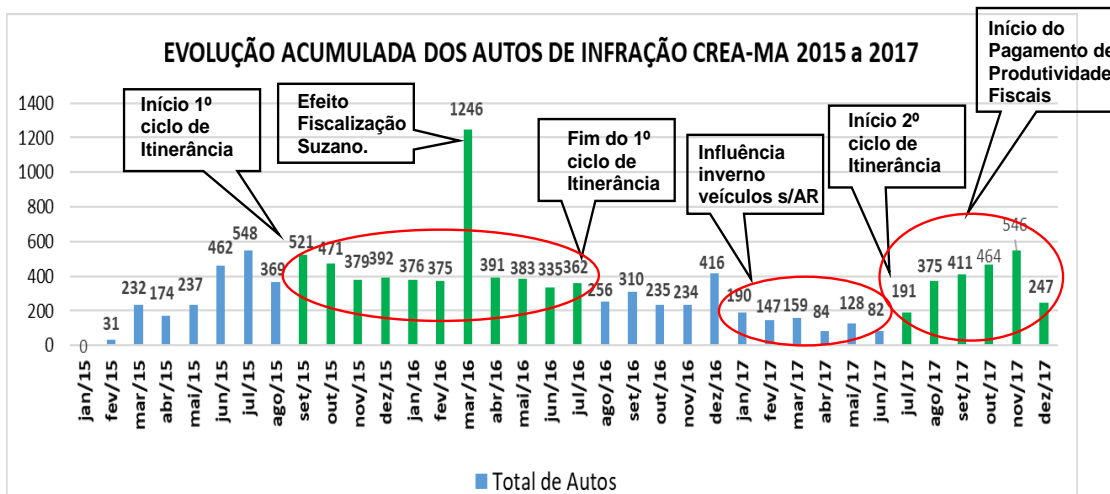

Comentários: Podemos observar no gráfico acima que o processo de fiscalização itinerante realizado principalmente nas inspetorias que não possuem fiscais, surtiu efeito positivo nos dois ciclos realizados. Apresentando uma média mensal de 475 autos de infração/mês no 1º ciclo ocorrido entre set/15 a jun/16 e 372 autos de infração/mês no 2º ciclo ocorrido entre jul/17 a dez/17. Muito embora, a média do 2º ciclo de fiscalização itinerante tenha apresentado uma redução de 22% sobre a média do 1º ciclo, esta ainda foi superior em 56% sobre a média mensal de autos de infração dos 18 (dezoito) meses que não ocorreu a operação de fiscalização itinerante; isto quando comparamos a média dos dezoito meses de 238 autos de infração sobre a os 372 autos de infração que foi a média obtida no 2º ciclo da itinerância. Outra evolução observada foi o crescimento de 23,2% na média dos autos de infração se comparamos o 2º semestre de 2017 com o mesmo período em 2016. Forte influência da renovação da frota de veículos com ar condicionado e o pagamento da produtividade para a fiscalização com início em setembro/2017.

Este documento encontra-se registrado no Conselho Regional de Engenharia e Agronomia do Estado do Maranhão, vinculado ao Protocolo nº 2556649/2018, emitido em 12/03/2018. Documento do Protocolo 1/1, anexado por leoncio em 23/03/2018.





**SERVIÇO PÚBLICO FEDERAL**  
**CONSELHO FEDERAL DE ENGENHARIA E AGRONOMIA – CONFEA**  
**CONSELHO REGIONAL DE ENGENHARIA E AGRONOMIA DO MARANHÃO – CREA-MA**  
 Rua 28 de julho nº 214 – Centro / Fone: 2106-8300– São Luís – Ma. CEP: 65.010-680  
 Home Page: [www.CREAm.org.br](http://www.CREAm.org.br) E-mails: [cpd@CREAm.org.br](mailto:cpd@CREAm.org.br) / [gabinete@CREAm.org.br](mailto:gabinete@CREAm.org.br)

O quadro abaixo mostra a evolução da fiscalização itinerante nas inspetorias ocorrido no período entre 2015 a dezembro/2017.

<b>EVOLUÇÃO DA OPERAÇÃO DE ITINERÂNCIA CREA-MA 2015/2016/2017 Revisão: 15/01/2018</b>							
<b>INSPETORIA</b>	<b>FISCAIS ENVOLVIDOS</b>	<b>Número de Autos Lavrados</b>	<b>Gastos na Operação R\$ (A)</b>	<b>Taxas Geradas R\$ (B)</b>	<b>Multas Geradas R\$</b>	<b>Superávit da Operação</b>	<b>Período de Realização / Previsão</b>
Rosário	Kzan/ Joedson	203	2.571,00	25.267,68	227.512,05	22.696,68	19/11/15 a 04/12/15
Santa Inês	Roberto / Rubens	100	2.982,00	12.410,99	161.756,70	9.428,99	11/01/16 a 29/01/16
Codó	Flávio Parada	78	1.554,55	9.375,32	215.411,19	7.820,77	18/01 a 22/01/16
Imperatriz	Marcelo/Diniz e Welton.	1.116	3.130,00	105.246,22	278.504,40	102.116,22	25/01/16 a 28/03/16
Açailândia	Luciana e Welton	131	2.182,98	17.402,64	175.711,54	15.219,66	15/02/16 a 18/03/16.
Chapadinha	Kzan/ Roberto	150	2.798,00	25.952,30	299.731,20	23.154,30	14/03 a 01/04/16
Bacabal	Adão Jr	55	2.300,28	7.417,02	62.748,58	5.116,74	04/04 a 08/04/16
Pedreiras	Hairton / Roberto	102	2.885,96	11.786,37	226.616,43	8.900,41	09/05 a 03/06/16
Timon	Kzan	112	1.458,25	36.070,67	229.632,69	34.612,42	04/07 a 08/07/16
Presidente Dutra	Adão Jr / Marcelo Camilo e Flávio Parada	91	3.959,15	14.696,01	201.878,02	10.736,86	18/07 a 22/07/16 e 2ª etapa de 24/07 a 28/07/17
Balsas	Adão Jr e Antônio Nelson	31	2.236,00	6.658,92	88.338,55	4.422,92	1ª etapa: 07/08 a 11/08/17
Barreirinhas	Flávio Parada	35	1.495,40	4.803,85	115.917,95	3.308,45	21/08 a 25/08/17
Grajaú	Paulo Roberto/José Roberto	48	2.695,00	11.345,00	108.321,00	8.650,00	11/09 a 15/09/17
Barra do Corda	Joedson Martins	49	1.671,38	7.411,56	63.991,97	5.740,18	11/09 a 15/09/17

Este documento encontra-se registrado no Conselho Regional de Engenharia e Agronomia do Estado do Maranhão, vinculado ao Protocolo nº 2556649/2018, emitido em 12/03/2018.  
 Documento do Protocolo 1/1, anexado por leoncio em 23/03/2018.





**SERVIÇO PÚBLICO FEDERAL**  
**CONSELHO FEDERAL DE ENGENHARIA E AGRONOMIA – CONFEA**  
**CONSELHO REGIONAL DE ENGENHARIA E AGRONOMIA DO MARANHÃO – CREA-MA**

Rua 28 de julho nº 214 – Centro / Fone: 2106-8300– São Luís – Ma. CEP: 65.010-680  
 Home Page: [www.CREAm.org.br](http://www.CREAm.org.br) E-mails: [cpd@CREAm.org.br](mailto:cpd@CREAm.org.br) / [gabinete@CREAm.org.br](mailto:gabinete@CREAm.org.br)

**EVOLUÇÃO DA OPERAÇÃO DE ITINERÂNCIA CREA-MA 2015/2016/2017 Revisão: 15/01/2018**

INSPETORIA	FISCAIS ENVOLVIDOS	Número de Autos Lavrados	Gastos na Operação R\$ (A)	Taxas Geradas R\$ (B)	Multas Geradas R\$	Superávit da Operação	Período de Realização / Previsão
Santa Inês	Hairton / Petrônio	48	2.592,00	12.906,51	98.432,00	10.314,51	25/09 a 29/09/17
Chapadinha	Rubens Martins / Joedson	61	2.069,17	7.063,45	104.409,54	4.994,28	02/10 a 06/10/17
Pinheiro	Rubens / Lindinalva	91	1.433,43	16.895,48	76.489,14	15.462,05	16/10 a 20/10/17
Imperatriz	Kzan / Paulo Roberto / José Roberto /	68	3.883,70	24.922,24	92.001,93	21.038,54	16/10 a 20/10/17
Açailândia	Hairton e Luciana Jansen	32	1.795,61	4.491,37	33.826,91	2.695,76	16/10 a 20/10/17
Santa Inês	Roberto Lima	64	1.304,08	9.208,84	53.003,76	7.904,76	06/11 a 10/11/17
Chapadinha	Rubens Martins	19	1.321,05	4.592,69	31.465,37	3.271,64	06/11 a 10/11/17
São João do Patos	Adão Jr / Joedson Martins	43	2.685,07	7.998,70	68.483,51	5.313,63	06/11 a 10/11/17
Codó	Adão Jr.	67	1.558,61	11.358,33	110.438,00	9.799,72	20/11 a 24/11/17
Caxias	Roberto Lima	45	1.395,48	4.956,20	80.151,38	3.560,72	20/11 a 24/11/17
Presidente Dutra	Kzan	79	1.171,40	14.307,90	118.072,50	13.136,50	20/11 a 24/11/17
Timon	Roberto Lima	48	1.487,60	6.027,11	48.694,36	4.539,51	27/11 a 01/12/17
Grajaú	Adão Jr.	19	1.685,85	2.133,99	28.398,84	448,14	27/11 a 01/12/17
Açailândia	Joedson Martins	65	1.813,07	10.253,17	130.999,16	8.440,10	27/11 a 01/12/17
Barra do Corda	Joedson Martins	19	1.735,47	3.333,60	32.749,96	1.598,13	04/12 a 08/12/17
Santa Inês	Kzan/Hairton	94	3.095,44	19.131,70	178.400,70	16.036,26	04/12 a 08/12/17
<b>TOTAIS 2015</b>		<b>203</b>	<b>2.571,00</b>	<b>25.267,68</b>	<b>227.512,05</b>	<b>22.696,68</b>	
<b>TOTAIS 2016/2017</b>		<b>2.960</b>	<b>62.375,98</b>	<b>430.158,15</b>	<b>3.514.577,28</b>	<b>367.782,17</b>	
<b>TOTAIS 2015/2016/2017</b>		<b>3.163</b>	<b>64.946,98</b>	<b>455.425,83</b>	<b>3.742.089,33</b>	<b>390.478,85</b>	

Este documento encontra-se registrado no Conselho Regional de Engenharia e Agronomia do Estado do Maranhão, vinculado ao Protocolo nº 2556649/2018, emitido em 12/03/2018. Documento do Protocolo 1/1, anexado por leoncio em 23/03/2018.





**SERVIÇO PÚBLICO FEDERAL**  
**CONSELHO FEDERAL DE ENGENHARIA E AGRONOMIA – CONFEA**  
**CONSELHO REGIONAL DE ENGENHARIA E AGRONOMIA DO MARANHÃO – CREA-MA**

Rua 28 de julho nº 214 – Centro / Fone: 2106-8300– São Luís – Ma. CEP: 65.010-680  
 Home Page: [www.CREAm.org.br](http://www.CREAm.org.br) E-mails: [cpd@CREAm.org.br](mailto:cpd@CREAm.org.br) / [gabinete@CREAm.org.br](mailto:gabinete@CREAm.org.br)

Em 2017 a fiscalização itinerante esteve em 12 municípios em seu 2º ciclo. Foram lavrados 1.116 autos de infração de um total de 3.163 no período de 2015 a 2017, isto significa que 35,3% dos autos de infração foram lavrados em 2017. Um dos principais reflexos desta operação de fiscalização, foi a presença do CREA-MA atuando de forma mais constante na fiscalização do exercício legal da profissão. Em 2017 a fiscalização itinerante gerou um total de R\$ 204.496,62 referente a taxas de autos de infração aplicados e foram aplicadas multas no montante de R\$ 1.864.464,55. Considerando a somatória dos valores de taxas e multas aplicadas entre 2015 e 2017 conforme mostrado no quadro acima, concluímos que 44,9% das taxas aplicadas nos autos de infração concentraram-se em 2017, enquanto que as multas geradas ficaram no patamar de 49,8%.

### **Propósito do CREA-MA**

#### **MISSÃO**

Fiscalizar, controlar e orientar o aprimoramento do exercício das atividades profissionais da Engenharia, da Agronomia, da Geologia, da Geografia e da Meteorologia, em seus níveis médio e superior, no território de sua jurisdição.

#### **NEGÓCIO**

Prestar serviço público de orientação, registro e fiscalização do exercício das profissões de Engenharia, Agronomia e áreas afins no Estado do Maranhão, em benefício dos profissionais e empresas devidamente registrados e, da sociedade.

#### **VALORES**

- ✓ *Comprometimento*
- ✓ *Respeito*
- ✓ *Ética*
- ✓ *Agilidade*
- ✓ *Mobilização transparente e eficaz*
- ✓ *Agradável clima da equipe.*

Este documento encontra-se registrado no Conselho Regional de Engenharia e Agronomia do Estado do Maranhão, vinculado ao Protocolo nº 2556649/2018, emitido em 12/03/2018.  
Documento do Protocolo 1/1, anexado por leoncio em 23/03/2018.





**SERVIÇO PÚBLICO FEDERAL**  
**CONSELHO FEDERAL DE ENGENHARIA E AGRONOMIA – CONFEA**  
**CONSELHO REGIONAL DE ENGENHARIA E AGRONOMIA DO MARANHÃO – CREA-MA**  
 Rua 28 de julho nº 214 – Centro / Fone: 2106-8300– São Luís – Ma. CEP: 65.010-680  
 Home Page: [www.CREAm.org.br](http://www.CREAm.org.br) E-mails: [cpd@CREAm.org.br](mailto:cpd@CREAm.org.br) / [gabinete@CREAm.org.br](mailto:gabinete@CREAm.org.br)

## 2.2. Ações adotadas para atingir os objetivos estratégicos e resultados alcançados.

O presente Planejamento além de estabelecer rotinas e ferramentas para as atividades do Regional, visa também a qualidade dos serviços prestados, proporcionando segurança à sociedade de forma a garantir que serviços técnicos especializados sejam executados somente por profissionais habilitados, assim como uma fiscalização educativa.

2.2.1. Apresentamos as principais ações desenvolvidas pelo CREA-MA ao longo do exercício 2017 para o alcance de seus objetivos estratégicos:

Situação em 31/12/2017

<b>QUADRO 3 - AÇÕES ADOTADAS PARA ATINGIR OS OBJETIVOS ESTRATÉGICOS</b>		
<b>Objetivo</b>	<b>Projeto (se houver)</b>	<b>Ações</b>
1. Fiscalizações Planeadas	Planejamento do CREA-MA 2017 – Ações da Gerencia de Fiscalização	<ul style="list-style-type: none"> <li>• Foram emitidos 62 ofícios de notificação para Secretarias Estaduais, Municipais, Órgãos estaduais e municipais, empresas privadas e mistas de grande e médio porte (VALE S.A, ALUMAR, EMAP, Suzano, Aurizona – MASA, ELETRONORTE, CEMAR, CAEMA.); OI, VIVO, CLARO, TIM, Banco do Brasil, Caixa Econômica, Banco do Nordeste etc. solicitando informações necessárias para procedimentos de fiscalização em seu 2º ciclo. Como resultante desta operação, foram gerados 1.638 autos de infração ao longo do ano;</li> <li>• Foram programadas fiscalizações ao longo da Estrada de Ferro Carajás - EFC (canteiros de obras) da</li> </ul>

Este documento encontra-se registrado no Conselho Regional de Engenharia e Agronomia do Estado do Maranhão, vinculado ao Protocolo nº 2556649/2018, emitido em 12/03/2018.  
Documento do Protocolo 1/1, anexado por leoncio em 23/03/2018.





**SERVIÇO PÚBLICO FEDERAL**  
**CONSELHO FEDERAL DE ENGENHARIA E AGRONOMIA – CONFEA**  
**CONSELHO REGIONAL DE ENGENHARIA E AGRONOMIA DO MARANHÃO – CREA-MA**

Rua 28 de julho nº 214 – Centro / Fone: 2106-8300– São Luís – Ma. CEP: 65.010-680  
 Home Page: [www.CREAm.org.br](http://www.CREAm.org.br) E-mails: [cpd@CREAm.org.br](mailto:cpd@CREAm.org.br) / [gabinete@CREAm.org.br](mailto:gabinete@CREAm.org.br)

		<p>Vale S.A, Terminal Marítimo de Ponta da Madeira – TPM da Vale S.A, Porto do Itaqui, administrado pela Empresa Maranhense de Administração Portuária – EMAP, INFRAERO, EMSEHER, ; onde foram gerados diversos autos de infração, principalmente focados na questão de Falta de registros de profissionais, falta de vistos e falta de ART'S referentes aos objetos de contrato;</p> <ul style="list-style-type: none"> <li>• Realizada a Operação Reveillon 2017: Clubes Sociais, Hotéis, Casas de Show e Programações Públicas. Foram expedidos 27 autos de infração e efetivadas 38 ART'S;</li> <li>• Realizada a Operação Carnaval, onde foram expedidos 12 autos de infração e efetivadas 9 ARTs;</li> <li>• Realizada a operação Semana Santa, onde foram expedidos 8 autos de infração e efetivadas 6 ART's;</li> <li>• Realizada operação Festa Junina, onde foram expedidos 9 autos de infração e efetivadas 7 ART'S.</li> </ul>
2 – Cobrança	Planejamento do CREA-MA 2017 – Ações da Superintendência	<ul style="list-style-type: none"> <li>• Realizada entre março e dezembro/2017 os meses de conciliação com a mobilização de diversos processos e recuperação de créditos;</li> </ul>

Este documento encontra-se registrado no Conselho Regional de Engenharia e Agronomia do Estado do Maranhão, vinculado ao Protocolo nº 2556649/2018, emitido em 12/03/2018.  
 Documento do Protocolo 1/1, anexado por leoncio em 23/03/2018.







**SERVIÇO PÚBLICO FEDERAL**  
**CONSELHO FEDERAL DE ENGENHARIA E AGRONOMIA – CONFEA**  
**CONSELHO REGIONAL DE ENGENHARIA E AGRONOMIA DO MARANHÃO – CREA-MA**

Rua 28 de julho nº 214 – Centro / Fone: 2106-8300– São Luís – Ma. CEP: 65.010-680  
 Home Page: [www.CREAm.org.br](http://www.CREAm.org.br) E-mails: [cpd@CREAm.org.br](mailto:cpd@CREAm.org.br) / [gabinete@CREAm.org.br](mailto:gabinete@CREAm.org.br)

		<ul style="list-style-type: none"> <li>• Efetivadas ações de execução de Cobrança junto as Prefeituras Municipais de: Humberto de Campos e Codó;</li> <li>• Realizadas operações de protesto de títulos e inscrição no CADIN, gerando uma série de negociações de débitos junto ao CREA-MA;</li> <li>• Efetivada a operação de cobrança implantada pelo DECOB, onde ações do tipo: Mala direta e ligações telefônicas junto aos profissionais inadimplentes, geraram retorno de receita ao CREA-MA;</li> </ul>
3- Aproximação do Regional junto as Instituições de Ensino.	<p>Planejamento do CREA-MA 2017 – Ações da Superintendência</p> <p>-Ações da Comunicação e Assessoria Técnica</p>	<ul style="list-style-type: none"> <li>• Realizado o Treinamento com fiscais da sede e inspetorias para nivelamento das ações e rotinas de cadastramento no SITAC;</li> <li>• Participação na 74º SOEA;</li> <li>• Participação dos Conselheiros Regionais nas reuniões de Câmara Nacional;</li> <li>• Projeto “Conhecendo o CREAMA”: Demos continuidade às palestras institucionais com o objetivo de mostrar aos estudantes de engenharia as funcionalidades do sistema CREA-MA;</li> <li>• Participação em dois Workshops na área de Engenharia;</li> <li>• Participação em rodadas de discussão do CREA-Jr;</li> <li>• Participação do CREA-MA no Conselho Municipal de</li> </ul>

Este documento encontra-se registrado no Conselho Regional de Engenharia e Agronomia do Estado do Maranhão, vinculado ao Protocolo nº 2556649/2018, emitido em 12/03/2018.  
 Documento do Protocolo 1/1, anexado por leoncio em 23/03/2018.







**SERVIÇO PÚBLICO FEDERAL**  
**CONSELHO FEDERAL DE ENGENHARIA E AGRONOMIA – CONFEA**  
**CONSELHO REGIONAL DE ENGENHARIA E AGRONOMIA DO MARANHÃO – CREA-MA**

Rua 28 de julho nº 214 – Centro / Fone: 2106-8300– São Luís – Ma. CEP: 65.010-680  
 Home Page: [www.CREAm.org.br](http://www.CREAm.org.br) E-mails: [cpd@CREAm.org.br](mailto:cpd@CREAm.org.br) / [gabinete@CREAm.org.br](mailto:gabinete@CREAm.org.br)

		<p>Desenvolvimento Econômico e Social de São Luís – COMDES;</p> <ul style="list-style-type: none"> <li>• Participação do CREA-MA no Conselho Municipal de Meio Ambiente de São Luís – COMUMA;</li> <li>• Realizadas um total de 7 (sete) reuniões gerenciais na sede e inspetorias do CREA-MA, envolvendo Inspetores e profissionais do sistema.</li> </ul>
--	--	---

Fonte: Assessoria Técnica CREA-MA

Para podermos atender o planejamento com eficiência e eficácia requeridas, os departamentos necessitam de total apoio dos agentes fiscais e demais setores do CREA, bem como, a manutenção do apoio da presidência e superintendência., no intuito de ampliar o leque de atividades e buscar melhoria da qualidade dos seus resultados. A Superintendência aposta na melhoria dos serviços, fruto da gestão compartilhada de recursos.

Este documento encontra-se registrado no Conselho Regional de Engenharia e Agronomia do Estado do Maranhão, vinculado ao Protocolo nº 2556649/2018, emitido em 12/03/2018.  
 Documento do Protocolo 1/1, anexado por leoncio em 23/03/2018.





**SERVIÇO PÚBLICO FEDERAL**  
**CONSELHO FEDERAL DE ENGENHARIA E AGRONOMIA – CONFEA**  
**CONSELHO REGIONAL DE ENGENHARIA E AGRONOMIA DO MARANHÃO – CREA-MA**  
 Rua 28 de julho nº 214 – Centro / Fone: 2106-8300– São Luís – Ma. CEP: 65.010-680  
 Home Page: [www.CREAm.org.br](http://www.CREAm.org.br) E-mails: [cpd@CREAm.org.br](mailto:cpd@CREAm.org.br) / [gabinete@CREAm.org.br](mailto:gabinete@CREAm.org.br)

A seguir demonstramos os principais resultados alcançados pelo Regional nas metas traçadas para o exercício.

Situação em 31/12/2017

<b>QUADRO 4 - DEMONSTRAÇÃO DOS RESULTADOS ALCANÇADOS NO EXERCÍCIO</b>			
<b>Descrição da Meta</b>	<b>Meta prevista</b>	<b>Meta realizada</b>	<b>% de realização da meta</b>
Receita com ART	R\$ 4.200.174,85	R\$ 4.131.490,41	98,36%
Receita com Anuidade	R\$ 4.766.315,70	R\$ 5.571.899,89	116,90%
Outras Receitas Operacionais	R\$ 1.362.914,07	R\$ 1.651.915,04	121,20%
Receitas de Capital	R\$ 240.000,00	R\$ 0,00	0,00%
<b>Receita Total</b>	<b>R\$ 10.569.404,62</b>	<b>R\$ 11.355.305,34</b>	<b>107,44%</b>
Cumprimento da Despesa Operacional	R\$ 10.168.404,62	R\$ 8.711.299,91	85,67%
Cumprimento das Despesas de Capital	R\$ 400.000,00	R\$ 81.808,60	20,45%
<b>Despesa Total</b>	<b>R\$ 10.568.404,62</b>	<b>R\$ 8.793.108,51</b>	<b>83,20%</b>

Verificamos evolução substancial da receita de anuidade, outras receitas operacionais e receita total, sobre a meta prevista. Além desse fator positivo, tivemos a despesa total realizada 16,8% MENOR que a meta prevista, resultando em um bom superávit ao CREA-MA





**SERVIÇO PÚBLICO FEDERAL**  
**CONSELHO FEDERAL DE ENGENHARIA E AGRONOMIA – CONFEA**  
**CONSELHO REGIONAL DE ENGENHARIA E AGRONOMIA DO MARANHÃO – CREA-MA**  
 Rua 28 de julho nº 214 – Centro / Fone: 2106-8300– São Luís – Ma. CEP: 65.010-680  
 Home Page: [www.CREAm.org.br](http://www.CREAm.org.br) E-mails: [cpd@CREAm.org.br](mailto:cpd@CREAm.org.br) / [gabinete@CREAm.org.br](mailto:gabinete@CREAm.org.br)

### 2.2.2. Ações e resultados das atividades finalísticas

Dentre as ações e resultados das atividades finalísticas, informamos que a Plenária do CREA-MA realizou no exercício de 2017, 12(doze) reuniões plenárias, sendo 9(nove) ordinárias e 3(três) extraordinárias, para análise de 439 (quatrocentos e trinta e nove) matérias.

Conforme demonstrado, no QUADRO 5 - RESUMO DAS ATIVIDADES FINALÍSTICAS DO PLENÁRIO

Situação em 31.12.2017

<b>QUADRO 5 – RESUMO DAS ATIVIDADES FINALÍSTICA DO PLENÁRIO E COMISSÕES</b>	
<b>REUNIÕES PLENÁRIAS</b>	<b>QUANTITATIVO</b>
<b>ORDINÁRIAS</b>	09
<b>EXTRAORDINÁRIAS</b>	03
<b>PROCESSOS REMANESCENTES DE 2016</b>	00
<b>PROCESSOS RECEBIDOS EM 2017</b>	358

<b>COMISSÃO DE RENOVAÇÃO DO TERÇO</b>	
<b>REUNIÕES</b>	<b>QUANTITATIVO</b>
<b>ORDINÁRIAS</b>	00
<b>EXTRAORDINÁRIAS</b>	06
<b>PROCESSOS REMANESCENTES DE 2016</b>	00
<b>PROCESSOS RECEBIDOS EM 2017</b>	01

Este documento encontra-se registrado no Conselho Regional de Engenharia e Agronomia do Estado do Maranhão, vinculado ao Protocolo nº 2556649/2018, emitido em 12/03/2018.  
 Documento do Protocolo 1/1, anexado por leoncio em 23/03/2018.





**SERVIÇO PÚBLICO FEDERAL**  
**CONSELHO FEDERAL DE ENGENHARIA E AGRONOMIA – CONFEA**  
**CONSELHO REGIONAL DE ENGENHARIA E AGRONOMIA DO MARANHÃO – CREA-MA**  
 Rua 28 de julho nº 214 – Centro / Fone: 2106-8300– São Luís – Ma. CEP: 65.010-680  
 Home Page: [www.CREAm.org.br](http://www.CREAm.org.br) E-mails: [cpd@CREAm.org.br](mailto:cpd@CREAm.org.br) / [gabinete@CREAm.org.br](mailto:gabinete@CREAm.org.br)

<b>COMISSÃO DE ORÇAMENTO E TOMADA DE CONTAS</b>	
<b>REUNIÕES</b>	<b>QUANTITATIVO</b>
<b>ORDINÁRIAS</b>	03
<b>EXTRAORDINÁRIAS</b>	-
<b>PROCESSOS REMANESCENTES DE 2016</b>	00
<b>PROCESSOS RECEBIDOS EM 2017</b>	11
<b>COMISSÃO DE ENSINO</b>	
<b>REUNIÕES</b>	<b>QUANTITATIVO</b>
<b>ORDINÁRIAS</b>	07
<b>EXTRAORDINÁRIAS</b>	-
<b>PROCESSOS REMANESCENTES DE 2016</b>	-
<b>PROCESSOS RECEBIDOS EM 2017</b>	25
<b>COMISSÃO DE ÉTICA PROFISSIONAL</b>	
<b>REUNIÕES</b>	<b>QUANTITATIVO</b>
<b>ORDINÁRIAS</b>	02
<b>EXTRAORDINÁRIAS</b>	01
<b>PROCESSOS REMANESCENTES DE 2016</b>	05
<b>PROCESSOS RECEBIDOS EM 2017</b>	02

Este documento encontra-se registrado no Conselho Regional de Engenharia e Agronomia do Estado do Maranhão, vinculado ao Protocolo nº 2556649/2018, emitido em 12/03/2018.  
 Documento do Protocolo 1/1, anexado por leoncio em 23/03/2018.





**SERVIÇO PÚBLICO FEDERAL**  
**CONSELHO FEDERAL DE ENGENHARIA E AGRONOMIA – CONFEA**  
**CONSELHO REGIONAL DE ENGENHARIA E AGRONOMIA DO MARANHÃO – CREA-MA**  
 Rua 28 de julho nº 214 – Centro / Fone: 2106-8300– São Luís – Ma. CEP: 65.010-680  
 Home Page: [www.CREAm.org.br](http://www.CREAm.org.br) E-mails: [cpd@CREAm.org.br](mailto:cpd@CREAm.org.br) / [gabinete@CREAm.org.br](mailto:gabinete@CREAm.org.br)

<b>COMISSÃO ELEITORAL</b>		
<b>REUNIÕES</b>	<b>QUANTITATIVO</b>	
<b>ORDINÁRIAS</b>	04	
<b>EXTRAORDINÁRIAS</b>	02	
<b>PROCESSOS REMANESCENTES DE 2016</b>	00	
<b>PROCESSOS RECEBIDOS EM 2017</b>	04	
<b>PROCESSOS ANALISADOS NO PLENÁRIO</b>		
<b>ASSUNTOS DOS PROCESSOS</b>	<b>QUANTITATIVO</b>	
	<b>EM ANDAMENTO</b>	<b>CONCLUÍDOS</b>
Composição do plenário do Regional (renovação do terço)	0	01
Infração à Lei nº 5194/66	-	142
Infração à Lei nº 6496/77	-	-
Infração ao Código de Ética	-	-
Recursos	-	70
Revisão de Atribuições	-	-
Responsabilidade Técnica	-	191
Registro de entidades de classe	-	-
Registro de instituições de ensino	-	-
Cadastramento de instituição de ensino	-	03
Cadastramento de curso	-	15
Orçamentos /Reformulações Orçamentárias	-	17
Outros	-	-
<b>TOTAL</b>	<b>0</b>	<b>439</b>
<i>Fonte: Assessoria de Apoio ao Colegiado</i>		

Este documento encontra-se registrado no Conselho Regional de Engenharia e Agronomia do Estado do Maranhão, vinculado ao Protocolo nº 2556649/2018, emitido em 12/03/2018.  
 Documento do Protocolo 1/1, anexado por leoncio em 23/03/2018.





**SERVIÇO PÚBLICO FEDERAL**  
**CONSELHO FEDERAL DE ENGENHARIA E AGRONOMIA – CONFEA**  
**CONSELHO REGIONAL DE ENGENHARIA E AGRONOMIA DO MARANHÃO – CREA-MA**  
 Rua 28 de julho nº 214 – Centro / Fone: 2106-8300– São Luís – Ma. CEP: 65.010-680  
 Home Page: [www.CREAm.org.br](http://www.CREAm.org.br) E-mails: [cpd@CREAm.org.br](mailto:cpd@CREAm.org.br) / [gabinete@CREAm.org.br](mailto:gabinete@CREAm.org.br)

**GERENCIA DE FISCALIZAÇÃO – GEFIS**

**ESTRUTURA DE SUPORTE E FLUXO - ESF**  
**DA AÇÃO FISCALIZADORA**

**CONTEXTUALIZAÇÃO DA FISCALIZAÇÃO NA ESTRUTURA DO CONSELHO (CREA-MA)**



Figura 2 – Planos de Ações do CREA-MA.  
 Fonte: Planejamento Estratégico CREA-MA

Este documento encontra-se registrado no Conselho Regional de Engenharia e Agronomia do Estado do Maranhão, vinculado ao Protocolo nº 2556649/2018, emitido em 12/03/2018.  
 Documento do Protocolo 1/1, anexado por leoncio em 23/03/2018.



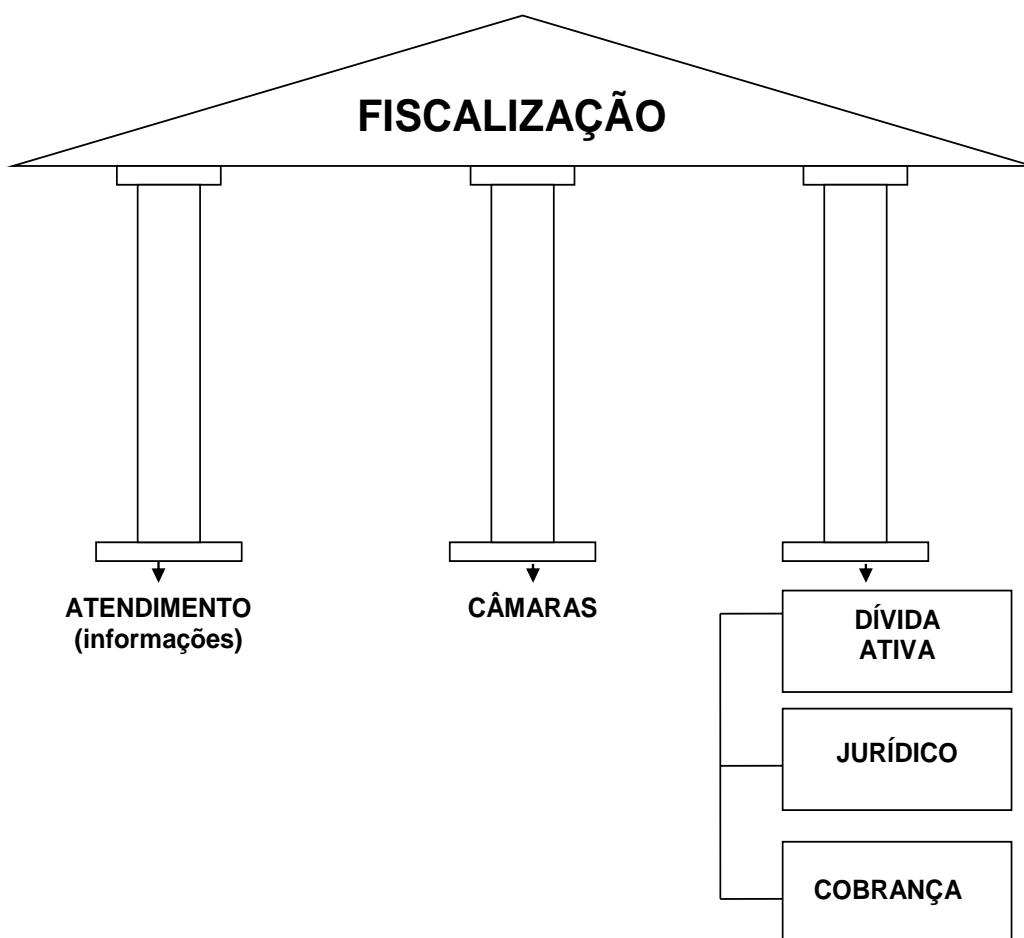

**SERVIÇO PÚBLICO FEDERAL**  
**CONSELHO FEDERAL DE ENGENHARIA E AGRONOMIA – CONFEA**  
**CONSELHO REGIONAL DE ENGENHARIA E AGRONOMIA DO MARANHÃO – CREA-MA**  
 Rua 28 de julho nº 214 – Centro / Fone: 2106-8300– São Luís – Ma. CEP: 65.010-680  
 Home Page: [www.CREAm.org.br](http://www.CREAm.org.br) E-mails: [cpd@CREAm.org.br](mailto:cpd@CREAm.org.br) / [gabinete@CREAm.org.br](mailto:gabinete@CREAm.org.br)

Resultado Esperado para 2017  
 Base de cálculo para realização de Autos de Infração:

<p><b><u>Sede (São Luís)</u></b>          Total de fiscais → 10 fiscais          Total mínimo de Auto de infração por fiscal/dia → 5 AUTOS mínimo dia,          Total de dia trabalhado mês para fiscalização → 20 dias mês  <b>TOTAL MINIMO DE AUTO POR FISCAL MENSAL → 1.000/10 = 100 AUTOS</b>  <b>TOTAL AUTOS/ ANO → 1.000 x 11 meses = 11.000 por ano</b></p> <p><b><u>Cidades envolvendo Inspetorias</u></b>          Total de fiscais → 9 fiscais          Total mínimo de AUTOS por fiscal/dia → 3 AUTOS mínimo dia,          Total de dia trabalhado mês para fiscalização → 20 dias mês</p> <p><b>TOTAL de AUTOS/ MÊS → 9 x 3 x 20 = 540 AUTOS por mês</b>  <b>TOTAL MINIMO DE AUTOS POR FISCAL MENSAL → 540/9 = 60 AUTOS</b>  <b>TOTAL AUTOS/ ANO → 540 x 11 meses = 5.940 por ano</b></p> <p><b><u>TOTAL GERAL DE FISCALIZAÇÃO MÊS</u></b>          Total mês = Equipe 1 + Equipe 2          Total Mês = 1.000 + 540  <b>Total Mês = 1.540</b></p> <p><b><u>RESULTADO ESPERADO PARA 2017</u></b>          Total Ano = Equipe 1 + Equipe 2          Total Ano = 11.000 + 5.940  <b>Total Ano = 16.940 AUTOS.</b></p>
---

Figura 3 – Quadro de Resultados Esperados.  
 Fonte: Planejamento Estratégico CREA-MA

O Conselho Regional de Engenharia e Agronomia do Maranhão - CREA-MA, atualmente possui 04(quatro) Câmaras Especializadas, são elas: a CEECA: Câmara Especializada de Engenharia Civil e Ambiental, a CEEE: Câmara Especializada de Engenharia Elétrica, a CEEMST: Câmara Especializada de Engenharia Mecânica e Segurança do Trabalho e a CEAGRO: Câmara Especializada de Agronomia. Dentre suas ações e resultados das atividades finalísticas, realizaram seus trabalhos no exercício de 2017 da seguinte forma: A Câmara Especializada de Engenharia Civil e Ambiental, realizou 11(onze) reuniões, sendo 10(dez) ordinárias e 01(uma) extraordinária. A Câmara Especializada de Engenharia Elétrica, realizou 11(onze) reuniões, sendo 9(nove) ordinárias e 02(duas) extraordinárias. A Câmara Especializada de Engenharia Mecânica e Segurança do Trabalho realizou 11(onze) reuniões, sendo 9(nove) ordinárias e 2(duas) extraordinárias e, a CEAGRO:

Este documento encontra-se registrado no Conselho Regional de Engenharia e Agronomia do Estado do Maranhão, vinculado ao Protocolo nº 2556649/2018, emitido em 12/03/2018. Documento do Protocolo 1/1, anexado por leoncio em 23/03/2018.





**SERVIÇO PÚBLICO FEDERAL**  
**CONSELHO FEDERAL DE ENGENHARIA E AGRONOMIA – CONFEA**  
**CONSELHO REGIONAL DE ENGENHARIA E AGRONOMIA DO MARANHÃO – CREA-MA**  
 Rua 28 de julho nº 214 – Centro / Fone: 2106-8300– São Luís – Ma. CEP: 65.010-680  
 Home Page: [www.CREAm.org.br](http://www.CREAm.org.br) E-mails: [cpd@CREAm.org.br](mailto:cpd@CREAm.org.br) / [gabinete@CREAm.org.br](mailto:gabinete@CREAm.org.br)

Câmara Especializada de Agronomia, realizou 11(onze) reuniões, sendo 9(dez) ordinárias e 02(duas) extraordinárias. Realizado também um Workshop regional; Conforme demonstrado, logo abaixo, no QUADRO 6 - RESUMO DAS ATIVIDADES FINALÍSTICAS DAS CÂMARAS ESPECIALIZADAS.

<b>QUADRO 6 - RESUMO DAS ATIVIDADES FINALÍSTICAS DAS CÂMARAS ESPECIALIZADAS 2017</b>				
	<b>Câmara Especializada</b>			
	<b>CEECA</b>	<b>CEEE</b>	<b>CEEMST</b>	<b>CEAGRO</b>
<b>Quantidade de Reuniões</b>	<b>11</b>	<b>11</b>	<b>11</b>	<b>11</b>
Ordinárias	10	09	09	09
Extraordinárias	01	02	02	02
Área de Fiscalização	-	-	-	-
Workshop/Evento Regional	01	01	01	01
<b>Quantidade de Atos Administrativos</b>	<b>381</b>	<b>111</b>	<b>62</b>	<b>23</b>
Decisões	360	58	95	21
Normas de fiscalização	-	-	-	-
<b>Quantidade de Matérias<sup>1</sup> Analisadas</b>	<b>381</b>	<b>111</b>	<b>62</b>	<b>23</b>
Acervo Técnico Profissional	130	09	07	01
Dupla Responsabilidade Técnica	193	92	35	18
Elaboração de Atos Normativos	-	-	-	-
Infração à Lei nº 5.194/66 e 6.496/77	28	03	07	00
Infração ao Código de Ética	-	-	-	-
Registro de Entidade de Classe	-	-	-	-
Registro de Instituição de Ensino	10	04	09	04
Registro de Pessoa Jurídica	03	00	02	00
Registro de Profissional	16	03	02	00
Registro Diplomado no Exterior	01	-	-	-

Este documento encontra-se registrado no Conselho Regional de Engenharia e Agronomia do Estado do Maranhão, vinculado ao Protocolo nº 2556649/2018, emitido em 12/03/2018.  
 Documento do Protocolo 1/1, anexado por leoncio em 23/03/2018.







**SERVIÇO PÚBLICO FEDERAL**  
**CONSELHO FEDERAL DE ENGENHARIA E AGRONOMIA – CONFEA**  
**CONSELHO REGIONAL DE ENGENHARIA E AGRONOMIA DO MARANHÃO – CREA-MA**  
 Rua 28 de julho nº 214 – Centro / Fone: 2106-8300– São Luís – Ma. CEP: 65.010-680  
 Home Page: [www.CREAm.org.br](http://www.CREAm.org.br) E-mails: [cpd@CREAm.org.br](mailto:cpd@CREAm.org.br) / [gabinete@CREAm.org.br](mailto:gabinete@CREAm.org.br)

Revisão de Atribuição	12	02	04	06
Outros	-	-	-	-
<b>LEGENDA:</b>				
CEECA: Câmara Especializada de Engenharia Civil e Ambiental. CEEE: Câmara Especializada de Engenharia Elétrica. CEEMST: Câmara Especializada de Engenharia Mecânica e Segurança do Trabalho. CEAGRO: Câmara Especializada de Agronomia.				
Nota 1: entende-se por matérias os processos ou protocolos formalizados na unidade jurisdicionada submetidos à apreciação da câmara especializada.				

Informamos que o QUADRO 7 - RESUMO DAS ATIVIDADES DOS GRUPOS DE TRABALHO não poderá ser preenchido, pois não foram realizadas as atividades de grupos de trabalho, no exercício de 2017.

31/12/2017

QUADRO 7 - RESUMO DAS ATIVIDADES DOS GRUPOS DE TRABALHO		
Nome do GT	Objetivo	Resultado
-	-	-
-	-	-
-	-	-
-	-	-

Fonte: Câmara, relatório 2017

### 2.2.2.1. Formação Profissional

Abaixo, apresenta-se uma breve explicação sobre o que é o eixo temático “Formação Profissional”, elaborada a partir dos Textos Referenciais do 8º Congresso Nacional de Profissionais do Sistema CONFEA/CREA:

Cerca de 300 profissões que integram o Sistema CONFEA/CREA possuem diferentes níveis de formação e são caracterizadas pelos seguintes elementos: diretrizes curriculares, perfis e títulos acadêmicos. Na graduação desses profissionais – que se distribuem pelos níveis técnico, tecnológico e pleno – atuam milhares de instituições de ensino. Apesar da subordinação dessas instituições a um complexo legal denominado “legislação do ensino”, que lhes confere autonomia didática e pedagógica, as leis do país condicionam o início do exercício profissional de seus egressos ao prévio atendimento às disposições de distinto complexo legal, denominado de “legislação





**SERVIÇO PÚBLICO FEDERAL**  
**CONSELHO FEDERAL DE ENGENHARIA E AGRONOMIA – CONFEA**  
**CONSELHO REGIONAL DE ENGENHARIA E AGRONOMIA DO MARANHÃO – CREA-MA**

Rua 28 de julho nº 214 – Centro / Fone: 2106-8300– São Luís – Ma. CEP: 65.010-680  
 Home Page: [www.CREAm.org.br](http://www.CREAm.org.br) E-mails: [cpd@CREAm.org.br](mailto:cpd@CREAm.org.br) / [gabinete@CREAm.org.br](mailto:gabinete@CREAm.org.br)

profissional”. Efetivamente, para o exercício de qualquer uma dessas profissões, as leis do país exigem uma dupla habilitação: a acadêmica, concedida pelas instituições de ensino, e a profissional, concedida pelos conselhos profissionais. A compatibilização, ou integração, dos elementos acadêmicos e profissionais tem sido buscada desde a criação do Sistema Confea/Crea, inicialmente em 1933, e depois em 1966, quando o legislador colocou representações acadêmicas nos plenários dos Conselhos.

Apresentar dados e informações que expressem a atuação da unidade jurisdicionada voltadas ao alinhamento entre os sistemas acadêmico e profissional, haja vista as crescentes e diversificadas demandas do mercado de trabalho, e avaliar as qualificações profissionais requeridas e a contínua busca de melhor formação ético-cidadã dos profissionais.

### 2.2.2.2 .Exercício Profissional

Neste item, foi realizado um levantamento da situação dos Registros de Pessoas Físicas e Pessoas Jurídicas; da Fiscalização e das Art's cadastradas neste Conselho, referente ao período de 2017. Informações estas, obtidas através do Sistema Cooperativo do CREA-MA, SitacWeb; e enfatizadas nos seguintes quadros: QUADRO 8 - Resumo dos Registros de Pessoa Física e Jurídica; QUADRO 9 - Resumo das Anuidades de Pessoa Física e Jurídica; QUADRO 10 - Resumo da Fiscalização Profissional e QUADRO 11 - Resumo da Anotação de Responsabilidade Técnica – ART por Modalidade.

Situação em 31/12/2017

QUADRO 8 - RESUMO DOS REGISTROS DE PESSOA FÍSICA E JURÍDICA						
	2016	2017				
	Registros Ativos	Novos Registros	Registros Reativados	Registros Cancelados	Outros	Registros Ativos
<b>Registro Profissional</b>	<b>21.420</b>			-	-	<b>24.198</b>
Nível Superior	6.719	359	350	7	68	7.353
Nível Médio	11.173	453	124	2	100	11.748
Estrangeiros	1	1		-	-	2
Vistos	3.122	1.128	31	9	20	4.252
Provisório	405	470	38	0	70	843
<b>Registro de Empresa</b>	<b>8.359</b>			-	-	<b>9.082</b>
Nacional	8.359	508	199	19	-	9.047

33

Este documento encontra-se registrado no Conselho Regional de Engenharia e Agronomia do Estado do Maranhão, vinculado ao Protocolo nº 2556649/2018, emitido em 12/03/2018.  
Documento do Protocolo 1/1, anexado por leoncio em 23/03/2018.





**SERVIÇO PÚBLICO FEDERAL**  
**CONSELHO FEDERAL DE ENGENHARIA E AGRONOMIA – CONFEA**  
**CONSELHO REGIONAL DE ENGENHARIA E AGRONOMIA DO MARANHÃO – CREA-MA**

Rua 28 de julho nº 214 – Centro / Fone: 2106-8300– São Luís – Ma. CEP: 65.010-680  
 Home Page: [www.CREAm.org.br](http://www.CREAm.org.br) E-mails: [cpd@CREAm.org.br](mailto:cpd@CREAm.org.br) / [gabinete@CREAm.org.br](mailto:gabinete@CREAm.org.br)

Estrangeira (consoiciada)	-	-	-	-	-	-
Visto	0	135	-	100		35
Registro Provisório	-			-	-	-

Fonte: DTI/CREA-MA – Sitacweb

Situação em 31/12/2017

<b>QUADRO 9 - RESUMO DAS ANUIDADES DE PESSOA FÍSICA E JURÍDICA</b>			
	<b>Quantidade de Adimplentes</b>	<b>Quantidade de Inadimplentes</b>	<b>Valores arrecadados em 2017</b>
<b>Registro Profissional</b>	<b>10.922</b>	<b>13.276</b>	<b>2.495.824,24</b>
Nível Superior	4.052	3.301	1.881.316,81
Nível Médio	2.249	9.499	614.507,43
Estrangeiros	1	1	
Visto	3.965	287	
Provisório	655	188	
<b>Registro de Empresa</b>	<b>2.591</b>	<b>6.491</b>	<b>3.092.842,73</b>
Nacional	2.577	6.453	3.076.075,65
Estrangeira (consoiciada)	14	3	
Visto	-	35	16.767,08
Registro Provisório	-	-	-

Fonte: DTI/CREA-MA – Sitacweb

Este documento encontra-se registrado no Conselho Regional de Engenharia e Agronomia do Estado do Maranhão, vinculado ao Protocolo nº 2556649/2018, emitido em 12/03/2018.  
 Documento do Protocolo 1/1, anexado por leoncio em 23/03/2018.





**SERVIÇO PÚBLICO FEDERAL**  
**CONSELHO FEDERAL DE ENGENHARIA E AGRONOMIA – CONFEA**  
**CONSELHO REGIONAL DE ENGENHARIA E AGRONOMIA DO MARANHÃO – CREA-MA**  
 Rua 28 de julho nº 214 – Centro / Fone: 2106-8300– São Luís – Ma. CEP: 65.010-680  
 Home Page: [www.CREAm.org.br](http://www.CREAm.org.br) E-mails: [cpd@CREAm.org.br](mailto:cpd@CREAm.org.br) / [gabinete@CREAm.org.br](mailto:gabinete@CREAm.org.br)

Situação em 31/12/2017

<b>QUADRO 10 - RESUMO DA FISCALIZAÇÃO PROFISSIONAL</b>	
<b>Quantidade de Empregados na área de fiscalização</b>	<b>21</b>
Fiscal	18
Administrativo	3
<b>Quantidade de Empreendimentos Fiscalizados</b>	<b>3.780</b>
Em situação Regular	907
Em situação Irregular	2.873
<b>Quantidade de Autos de Infração por Grupo/Modalidade Fiscalizada</b>	<b>3.522</b>
Agrimensura	-
Agronomia	22
Engenharia Civil	2.402
Engenharia Elétrica	304
Engenharia Mecânica e Metalúrgica	376
Engenharia Química	-
Engenharia de Segurança no Trabalho	416
Geologia e Minas	2
<b>Abrangência</b>	<b>132</b>
Quantidade de Municípios Fiscalizados	132
<b>Área Geográfica</b>	<b>20.778</b>
Área Geográfica Total (em km2)	20.778

Fonte: Gerencia de Fiscalização GEFIS/DTI/SITAC

Este documento encontra-se registrado no Conselho Regional de Engenharia e Agronomia do Estado do Maranhão, vinculado ao Protocolo nº 2556649/2018, emitido em 12/03/2018.  
 Documento do Protocolo 1/1, anexado por leoncio em 23/03/2018.





**SERVIÇO PÚBLICO FEDERAL**  
**CONSELHO FEDERAL DE ENGENHARIA E AGRONOMIA – CONFEA**  
**CONSELHO REGIONAL DE ENGENHARIA E AGRONOMIA DO MARANHÃO – CREA-MA**  
 Rua 28 de julho nº 214 – Centro / Fone: 2106-8300– São Luís – Ma. CEP: 65.010-680  
 Home Page: [www.CREAm.org.br](http://www.CREAm.org.br) E-mails: [cpd@CREAm.org.br](mailto:cpd@CREAm.org.br) / [gabinete@CREAm.org.br](mailto:gabinete@CREAm.org.br)

Situação em: 31/12/2017

<b>QUADRO 11 - RESUMO DA ANOTAÇÃO DE RESPONSABILIDADE TÉCNICA - ART POR MODALIDADE</b>				
<b>MODALIDADES</b>	<b>Quantidade de ART</b>	<b>% de ART</b>	<b>Valor Arrecadado</b>	<b>% de Arrecadação</b>
- Agrimensura	2830	5,53%	130.787,88	3,72%
- Agronomia	8.348	16%	594.933,86	16,92%
- Civil	26.811	52,42%	2.168.488,96	61,67%
- Elétrica	4.501	8,80%	208.441,08	5,93%
- Geologia e Minas	1596	3,12%	82.370,44	2,34%
- Mecânica e Metalúrgica	4.536	8,87%	253.703,19	7,21%
- Eng. Química	91	0,18%	5.550,89	0,16%
- Outras	2431	4,75%	72.054,88	2,05%
<b>TOTAL</b>	<b>51.144</b>	<b>100%</b>	<b>3.516.331,18</b>	<b>100%</b>
<i>Fonte: Sistema Operacional SitacWeb/Controladoria</i>				

Este documento encontra-se registrado no Conselho Regional de Engenharia e Agronomia do Estado do Maranhão, vinculado ao Protocolo nº 2556649/2018, emitido em 12/03/2018.  
 Documento do Protocolo 1/1, anexado por leoncio em 23/03/2018.





**SERVIÇO PÚBLICO FEDERAL**  
**CONSELHO FEDERAL DE ENGENHARIA E AGRONOMIA – CONFEA**  
**CONSELHO REGIONAL DE ENGENHARIA E AGRONOMIA DO MARANHÃO – CREA-MA**  
 Rua 28 de julho nº 214 – Centro / Fone: 2106-8300– São Luís – Ma. CEP: 65.010-680  
 Home Page: [www.CREAm.org.br](http://www.CREAm.org.br) E-mails: [cpd@CREAm.org.br](mailto:cpd@CREAm.org.br) / [gabinete@CREAm.org.br](mailto:gabinete@CREAm.org.br)

### 2.2.2.3 .Organização do Sistema

Abaixo, apresenta-se uma breve explicação sobre o que é o eixo temático Organização do Sistema:

*A boa gestão das relações entre entidades, instituições de ensino e conselhos de fiscalização é condição indispensável para que elas possam melhor contribuir para o alcance das almejadas eficiência, eficácia e efetividade do sistema profissional. Acresce salientar que o complexo formado por essas organizações é estruturado primeiramente no âmbito dos municípios, depois no estadual e, finalmente, no âmbito federal, adquirindo dessa forma representatividade, capacidade de mobilização e, conseqüentemente, força reivindicatória.*

*Apesar de integrados a um mesmo sistema profissional, portanto alinhadas aos objetivos comuns estabelecidos, essas organizações também possuem finalidades próprias e desempenham diferenciados papéis. Sintetizando: (1) as associações desenvolvem atividades políticas, sociais, culturais, recreativas, desportivas, etc.; (2) os sindicatos se incumbem da defesa socioeconômica dos profissionais; (3) a Mútua oferece serviços de assistência aos profissionais; (4) as cooperativas promovem a “união profissional” face às questões referentes ao acesso ao crédito facilitado e ao trabalho; e (5) os Conselhos são autarquias criadas para a defesa social diante da prestação de serviços nas áreas das profissões regulamentadas e neles registradas.*

*Em relação aos conselhos-autarquias, é importante esclarecer ainda que, diferentemente do que acontece em todos os demais conselhos profissionais, os Plenários dos Conselhos Federal e Regionais de Engenharia e Agronomia são integrados pelas representações desse complexo de entidades de classe e instituições de ensino. Por isso, a estrutura de funcionamento desse complexo, a qualidade dessas representações, e, conseqüentemente, a maior eficácia desses Plenários têm tudo a ver com a organização e a sustentabilidade dessas organizações (as partes) e do Sistema (o todo).*

### 2.2.2.4 . Integração Social e Profissional

Abaixo, apresenta-se uma breve explicação sobre o que é o eixo temático Integração Social e Profissional, elaborada a partir dos Textos referenciais do 8º Congresso Nacional de Profissionais do Sistema Confea/Crea:

Este documento encontra-se registrado no Conselho Regional de Engenharia e Agronomia do Estado do Maranhão, vinculado ao Protocolo nº 2556649/2018, emitido em 12/03/2018.  
 Documento do Protocolo 1/1, anexado por leoncio em 23/03/2018.





**SERVIÇO PÚBLICO FEDERAL**  
**CONSELHO FEDERAL DE ENGENHARIA E AGRONOMIA – CONFEA**  
**CONSELHO REGIONAL DE ENGENHARIA E AGRONOMIA DO MARANHÃO – CREA-MA**

Rua 28 de julho nº 214 – Centro / Fone: 2106-8300– São Luís – Ma. CEP: 65.010-680  
 Home Page: [www.CREAm.org.br](http://www.CREAm.org.br) E-mails: [cpd@CREAm.org.br](mailto:cpd@CREAm.org.br) / [gabinete@CREAm.org.br](mailto:gabinete@CREAm.org.br)

*A Integração Social diz respeito ao estreitamento cada vez maior das relações das organizações do Sistema Confea/Crea com as organizações públicas e privadas do universo social. E a presidir essa integração, a par dos valores e princípios constitucionais condensados, estarão sempre os interesses sociais e humanos – citados no art. 1º da Lei nº 5.194, de 1966 – a serem considerados quando da realização dos empreendimentos profissionais.*

*Outro importante processo relacionado à Integração Social é a atuação parlamentar que, mediante o acompanhamento e manifestação acerca dos projetos de lei relacionados às profissões do Sistema Confea/Crea, visa atuar em prol da sociedade, uma vez que esta tem refletido e exigido aptidão profissional e tecnologia que atendam seus anseios e, conseqüentemente, o desenvolvimento do país. Por sua vez, a Integração Profissional diz respeito ao estreitamento cada vez maior das relações entre os profissionais integrantes do Sistema, desses com as entidades representativas e destas entre si.*

O Regional busca intensificar o relacionamento institucional com outras organizações públicas, firmar convênios e termos de cooperação técnica; que são assinados visando a melhoria das atividades de gestão e fiscalização.

Parcerias estas, que visam integrar entes públicos, com o mesmo Interesse na defesa social.

### **2.2.2.5 .Inserção Internacional**

Abaixo, apresenta-se uma breve explicação sobre o que é o eixo temático Inserção Internacional, elaborada a partir dos Textos Referenciais do 8º Congresso Nacional de Profissionais do Sistema Confea/Crea:

Ao longo dos seus mais de 80 anos, o Confea vem desenvolvendo ações legitimadas por lei que disciplinam o exercício profissional e as atividades profissionais, contudo as mudanças tecnológicas e institucionais das últimas duas décadas – as quais resultaram na transformação do modelo de crescimento e na abertura brasileira à competição internacional – geraram uma excelente oportunidade de reflexão e análise sobre registro e certificação profissional diante dos modelos existentes no mundo. Dessa forma, a questão da inserção internacional do Sistema Confea/Crea é demonstrada pela análise em linhas gerais do processo de globalização e dos novos paradigmas que se refletem num primeiro desafio, que é a necessidade da consolidação de um modelo que harmonize as condições do exercício profissional para atender a mobilidade profissional.

Assim, o Sistema Confea/Crea vem estreitando seu relacionamento com as congêneres de outros países, com o objetivo de conhecer e discutir as normas que regulamentam o exercício profissional nesses países, como preliminar indispensável não







**SERVIÇO PÚBLICO FEDERAL**  
**CONSELHO FEDERAL DE ENGENHARIA E AGRONOMIA – CONFEA**  
**CONSELHO REGIONAL DE ENGENHARIA E AGRONOMIA DO MARANHÃO – CREA-MA**

Rua 28 de julho nº 214 – Centro / Fone: 2106-8300– São Luís – Ma. CEP: 65.010-680  
 Home Page: [www.CREAm.org.br](http://www.CREAm.org.br) E-mails: [cpd@CREAm.org.br](mailto:cpd@CREAm.org.br) / [gabinete@CREAm.org.br](mailto:gabinete@CREAm.org.br)

apenas aos possíveis tratados de livre circulação de profissionais, como também para participar proativamente dos processos de transferência e absorção de tecnologias, de inovação e de empreendedorismo. Para tanto, o Sistema Confea/Crea participa de inúmeros fóruns, bem como promove diversas missões representativas em eventos internacionais afetos às profissões de engenharia e agronomia.

### 2.3. Indicadores

Discriminamos os principais indicadores de desempenho utilizados para acompanhamento e gerenciamento do Regional:

*Situação em 31.12.2017*

QUADRO 12 - INDICADORES DE GESTÃO					
Indicador/Critério	Descrição da Meta	Meta Prevista 2017	Meta Realizada 2017	2016	2015
Percentual de arrecadação com ART	Receita com ART	Até 100%	98%	82%	89%
Percentual de arrecadação com anuidades	Receita com Anuidade	Até 100%	117%	83%	84%
Percentual de arrecadação outras receitas operacionais	Outras Receitas Operacionais	Até 100%	123%	95%	60%
Percentual de arrecadação com receitas de capital	Receitas de Capital	0	0%	0%	0%
Percentual de arrecadação com Receitas Totais	Receita Total	Até 100%	107%	84%	83%
Percentual de cumprimento das despesas operacionais	Cumprimento da Despesa Operacional	Até 100%	88%	81%	83%
Percentual de cumprimento das despesas de capital	Cumprimento das Despesas de Capital	Até 100%	51%	31%	0%

39

Este documento encontra-se registrado no Conselho Regional de Engenharia e Agronomia do Estado do Maranhão, vinculado ao Protocolo nº 2556649/2018, emitido em 12/03/2018.  
 Documento do Protocolo 1/1, anexado por leoncio em 23/03/2018.







**SERVIÇO PÚBLICO FEDERAL**  
**CONSELHO FEDERAL DE ENGENHARIA E AGRONOMIA – CONFEA**  
**CONSELHO REGIONAL DE ENGENHARIA E AGRONOMIA DO MARANHÃO – CREA-MA**  
 Rua 28 de julho nº 214 – Centro / Fone: 2106-8300– São Luís – Ma. CEP: 65.010-680  
 Home Page: [www.CREAm.org.br](http://www.CREAm.org.br) E-mails: [cpd@CREAm.org.br](mailto:cpd@CREAm.org.br) / [gabinete@CREAm.org.br](mailto:gabinete@CREAm.org.br)

Percentual de cumprimento das despesas totais	Despesa Total	Até 100%	87%	80%	82%
---	---------------	----------	-----	-----	-----

*Fonte: Comparativo da Receita e Despesa Orçada com a Arrecadada do Siscont.net 2015, 2016 e 2017. Controladoria*

O principal indicador de desempenho utilizado pelo Regional é a sua execução orçamentária, ela é a ferramenta que acompanha o alcance das metas, identificando os avanços e melhorias na qualidade dos serviços prestados, identificando necessidade de correções e mudanças de rumos, entre outros.

Este documento encontra-se registrado no Conselho Regional de Engenharia e Agronomia do Estado do Maranhão, vinculado ao Protocolo nº 2556649/2018, emitido em 12/03/2018.  
 Documento do Protocolo 1/1, anexado por leoncio em 23/03/2018.





**SERVIÇO PÚBLICO FEDERAL**  
**CONSELHO FEDERAL DE ENGENHARIA E AGRONOMIA – CONFEA**  
**CONSELHO REGIONAL DE ENGENHARIA E AGRONOMIA DO MARANHÃO – CREA-MA**  
 Rua 28 de julho nº 214 – Centro / Fone: 2106-8300– São Luís – Ma. CEP: 65.010-680  
 Home Page: [www.CREAm.org.br](http://www.CREAm.org.br) E-mails: [cpd@CREAm.org.br](mailto:cpd@CREAm.org.br) / [gabinete@CREAm.org.br](mailto:gabinete@CREAm.org.br)

### 3. ESTRUTURA DE GOVERNANÇA E DE AUTOCONTROLE DA GESTÃO

O conteúdo deste Capítulo atende o disposto no ANEXO II DA DECISÃO NORMATIVA-TCU nº 161, de 1º de NOVEMBRO de 2017 - ESTRUTURA GERAL DE CONTEÚDOS DOS RELATÓRIOS DE GESTÃO. A seção foi organizada em seis subseções: “Estrutura de governança”, “Atuação do controle interno”, “Sistema de correção”, “Avaliação do funcionamento dos controles internos”, “Relação dos principais dirigentes de membros do Regional” e “Custo da participação dos membros da diretoria e conselheiros”.

#### 3.1. Estrutura de Governança da unidade jurisdicionada

Apresentaremos nesta seção a estrutura de governança do Regional, tais como o controle interno, a ouvidoria e o sistema de correção, discriminando de maneira sucinta a base normativa, as atribuições e a forma de atuação.

#### 3.2. Atuação da Gestão CREA-MA

Ações desenvolvidas no exercício de 2017 pela Gestão CREA-MA, baseadas no plano de ações estruturantes

- Manutenção e Implementação do SitacWeb e treinamento dos funcionários na operação do mesmo;
- Participação na 74º SOEA;
- Realização de Treinamento de todos os Fiscais (sede e inspetorias) no SITACWEB e nivelamento de novas rotinas;
- Participação dos Conselheiros Regionais em todas as reuniões de Câmara Nacional;
- Acompanhamento de Processos de Licitações – Posicionamentos e Parecer;
- Efetivados 17 (dezessete) processos licitatórios;
- Manutenção do pagamento da FOPAG rigorosamente em dia no exercício de 2017, tal qual realizado em 2015 e 2016;
- Manutenção do Programa de Fiscalização Itinerantes e realização de 7 (sete) reuniões gerenciais ao longo das inspetorias;
- Manutenção do processo de Fiscalização das grandes empresas: Vale, Emap, Alumar, Eletronorte; Cemar, Caema, Vivo, Oi, etc.
- Manutenção das operações de fiscalização: Reveillon, Carnaval, Semana Santa, São João, Casas de Shows e Parques de diversões.

Este documento encontra-se registrado no Conselho Regional de Engenharia e Agronomia do Estado do Maranhão, vinculado ao Protocolo nº 2556649/2018, emitido em 12/03/2018. Documento do Protocolo 1/1, anexado por leoncio em 23/03/2018.





**SERVIÇO PÚBLICO FEDERAL**  
**CONSELHO FEDERAL DE ENGENHARIA E AGRONOMIA – CONFEA**  
**CONSELHO REGIONAL DE ENGENHARIA E AGRONOMIA DO MARANHÃO – CREA-MA**  
 Rua 28 de julho nº 214 – Centro / Fone: 2106-8300– São Luís – Ma. CEP: 65.010-680  
 Home Page: [www.CREAm.org.br](http://www.CREAm.org.br) E-mails: [cpd@CREAm.org.br](mailto:cpd@CREAm.org.br) / [gabinete@CREAm.org.br](mailto:gabinete@CREAm.org.br)

### 3.3. Sistema de correição

O CREA-MA, através de seu Presidente, ao tomar conhecimento de fatos que necessitam apuração de infrações disciplinares associadas ao exercício de cargo ou função no Crea, pode decidir pela instituição de Comissão de Sindicância Administrativa ou de Processo Administrativo Disciplinar, assim também como o plenário do CREA-MA, através de Portaria ou Decisão Plenária, nomeando, no mínimo, 03 (três) pessoas, sendo presidida por um conselheiro regional, seguindo as legislações pertinentes e assegurando o direito da ampla defesa e do contraditório, através da notificação do interessado e da entrega de cópias de todos os atos processuais.

Dentro do prazo estipulado pelo Regimento Interno do Conselho, no máximo 90 (noventa) dias, a Comissão realiza oitivas dos envolvidos e testemunhas arroladas, realiza diligências, recebe defesa escrita e, conclui seus trabalhos encaminhando o relatório final e os autos ao Presidente do CREA-MA, competente para proceder ao julgamento.

Este documento encontra-se registrado no Conselho Regional de Engenharia e Agronomia do Estado do Maranhão, vinculado ao Protocolo nº 2556649/2018, emitido em 12/03/2018.  
 Documento do Protocolo 1/1, anexado por leoncio em 23/03/2018.





**SERVIÇO PÚBLICO FEDERAL**  
**CONSELHO FEDERAL DE ENGENHARIA E AGRONOMIA – CONFEA**  
**CONSELHO REGIONAL DE ENGENHARIA E AGRONOMIA DO MARANHÃO – CREA-MA**  
 Rua 28 de julho nº 214 – Centro / Fone: 2106-8300– São Luís – Ma. CEP: 65.010-680  
 Home Page: [www.CREAm.org.br](http://www.CREAm.org.br) E-mails: [cpd@CREAm.org.br](mailto:cpd@CREAm.org.br) / [gabinete@CREAm.org.br](mailto:gabinete@CREAm.org.br)

Caso haja indícios de infração penal, cópias dos autos são encaminhadas à Delegacia de Polícia Federal ou ao Ministério Público Federal, conforme o caso.

### 3.3. Avaliação do funcionamento dos controles internos

A avaliação do funcionamento dos sistemas de controles internos administrativos encontra-se em fase de estudo e análise para implantação. A grande demanda da Controladoria ainda é a atualização das normas internas e criação de regulamentos dos procedimentos, além do acompanhamento de sua execução.

### 3.4. Relação dos principais dirigentes e membros da unidade jurisdicionada

A relação dos dirigentes do exercício 2017 do CREA-MA, nome, cargo, indicando o período de mandato e o cargo, está relacionada no quadro abaixo:

*Situação em 31.12.2017*

QUADRO 13 – DIRETORIA EXERCÍCIO 2017			
	NOME	CARGO	MANDATO
1	Eng. Mec. Cleudson Campos de Anchieta	Presidente	01.01.2015 a 31.12.2017
2	Eng. Civil Clovis da Silva Souza Filho	1º Vice-Presidente	01.01.2017 a 31.12.2017
3	Eng. Agr. Evandro Ferreira das Chagas	2º Vice-Presidente	01.01.2017 a 31.12.2017
4	Eng. Civil Arnaldo Carvalho Muniz	1º Diretor Administrativo	01.01.2017 a 31.12.2017
5	Eng. Civil José Ribamar da Fonseca	2º Diretor Administrativo	01.01.2017 a 31.12.2017
6	Eng. Civil Francisco Oliveira Filho	1º Diretor Financeiro	01.01.2017 a 31.12.2017
7	Eng. Eletric. Geraldo Mendes Ribeiro Filho	2º Diretor Financeiro	01.01.2017 a 31.12.2017

*Fonte: Secretaria da Plenária e Comissões*

Este documento encontra-se registrado no Conselho Regional de Engenharia e Agronomia do Estado do Maranhão, vinculado ao Protocolo nº 2556649/2018, emitido em 12/03/2018.  
Documento do Protocolo 1/1, anexado por leoncio em 23/03/2018.





**SERVIÇO PÚBLICO FEDERAL**  
**CONSELHO FEDERAL DE ENGENHARIA E AGRONOMIA – CONFEA**  
**CONSELHO REGIONAL DE ENGENHARIA E AGRONOMIA DO MARANHÃO – CREA-MA**  
 Rua 28 de julho nº 214 – Centro / Fone: 2106-8300– São Luís – Ma. CEP: 65.010-680  
 Home Page: [www.CREAm.org.br](http://www.CREAm.org.br) E-mails: [cpd@CREAm.org.br](mailto:cpd@CREAm.org.br) / [gabinete@CREAm.org.br](mailto:gabinete@CREAm.org.br)

Informamos que todos os diretores do Regional são Conselheiros eleitos entre si na primeira Plenária Ordinária do exercício vigente, e de acordo com o artigo 38 do Regimento Interno, a função é gratuita e honorífica; portanto não existe remuneração no exercício do cargo.

A composição do plenário no exercício 2017 do CREA-MA está relacionada no quadro abaixo:

*Situação em 31.12.2017*

QUADRO 14 - COMPOSIÇÃO DO PLENÁRIO							
CONSELHEIROS TITULARES				CONSELHEIROS SUPLENTE			
NOME	TÍTULO PROFISSIONAL	PERÍODO DE MANDATO	INSTITUIÇÃO/ ENTIDADE DE	NOME	TÍTULO PROFISSIONAL	PERÍODO DE MANDATO	INSTITUIÇÃO/ ENTIDADE DE
José de Ribamar da Fonseca	Eng. Civil	15/04/2015 a 31/12/2017	SENGE	Eurídice Amélia Reis Rabelo	Eng. Civil	15/04/2015 a 31/12/2017	SENGE
Valdener Castro Silva	Eng. Civil	07/02/2017 a 31/12/2019	SENGE	Djalma Gomes Chaves Filho	Eng. Civil	07/02/2017 a 31/12/2019	SENGE
Arnaldo Carvalho Muniz	Eng. Civil	07/02/2017 a 31/12/2019	SENGE	Reginaldo Carvalho Telles de Sousa Filho	Eng. Civil	02/03/2017 a 31/12/2019	SENGE
Antônio de Pádua Costa Oliveira	Eng. Eletricista	11/02/2016 a 31/12/2018	SENGE	Genilson Pavão Almeida	Eng. Eletricista	11/02/2016 a 31/12/2018	SENGE
Francisco Oliveira Filho	Eng. Civil	15/04/2015 a 31/12/2017	SENGE	Raimundo Augusto Ribeiro Pinheiro	Eng. Civil	15/04/2015 a 31/12/2017	SENGE
Geraldo Mendes Ribeiro Filho	Eng. Eletricista	07/02/2017 a 31/12/2019	SENGE	Sedivan Santana da Costa	Eng. Eletricista	07/02/2017 a 31/12/2019	SENGE
Denis Sodré Campos	Eng. Mecânico	11/02/2016 a 31/12/2018	SENGE	Fernando José Barreto Bittencourt	Eng. Mecânico	11/02/2016 a 31/12/2018	SENGE
Clovis da Silva Souza Filho	Eng. Civil	11/02/2016 a 31/12/2018	SENGE	José Murilo Moura dos Reis	Eng. Civil	11/02/2016 a 31/12/2018	SENGE

Este documento encontra-se registrado no Conselho Regional de Engenharia e Agronomia do Estado do Maranhão, vinculado ao Protocolo nº 2556649/2018, emitido em 12/03/2018.  
 Documento do Protocolo 1/1, anexado por leoncio em 23/03/2018.





**SERVIÇO PÚBLICO FEDERAL**  
**CONSELHO FEDERAL DE ENGENHARIA E AGRONOMIA – CONFEA**  
**CONSELHO REGIONAL DE ENGENHARIA E AGRONOMIA DO MARANHÃO – CREA-MA**  
 Rua 28 de julho nº 214 – Centro / Fone: 2106-8300– São Luís – Ma. CEP: 65.010-680  
 Home Page: [www.CREAm.org.br](http://www.CREAm.org.br) E-mails: [cpd@CREAm.org.br](mailto:cpd@CREAm.org.br) / [gabinete@CREAm.org.br](mailto:gabinete@CREAm.org.br)

CONSELHEIROS TITULARES				CONSELHEIROS SUPLENTE			
NOME	TÍTULO PROFISSIONAL	PERÍODO DE MANDATO	INSTITUIÇÃO/ ENTIDADE DE	NOME	TÍTULO PROFISSIONAL	PERÍODO DE MANDATO	INSTITUIÇÃO/ ENTIDADE DE
Benedito Jacinto Mesquita	Eng. Mecânico	07/02/2017 a 31/12/2019	SENGE	Sem Suplente			
José de Jesus Nunes de Oliveira	Eng. Agrônomo	07/02/2017 a 31/12/2019	SENGE	Ivaldo Lima Nunes	Eng. Agrônomo	02/03/2017 a 31/12/2019	SENGE
Telmo Cordeiro Batista	Eng. Civil	15/04/2015 a 31/12/2017	CLUBE DE ENGENHARIA	Flávio Henrique Silva Campos	Eng. Civil	15/04/2015 a 31/12/2017	CLUBE DE ENGENHARIA
José Raimundo Araújo Monteiro	Eng. Agrônomo	11/02/2016 a 31/12/2018	AEAMA	Alcir de Carvalho Mesquita	Eng. Agrônomo	11/02/2016 a 31/12/2018	AEAMA
Durval Ribeiro Alves	Eng. Agrônomo	11/02/2016 a 31/12/2017	AEAMA	Sem Suplente			
Raimundo Xavier Lima Silva	Eng. Civil	11/02/2016 a 31/12/2018	IBAPE	Sem Suplente			
Rafael Blume Pereira de Almeida	Eng. Civil	07/02/2017 a 31/12/2018	IBAPE	Antônio Djalma Blume de Almeida	Eng. Civil	07/02/2017 a 31/12/2018	IBAPE
Antônio Carlos Amaral Ribeiro	Eng. Civil	07/02/2017 a 31/12/2018	IBAPE	Sem Suplente			
Amâncio Lázaro de Amorim Neto	Eng. Eletricista	07/02/2017 a 05/06/2017	IBAPE	Sem Suplente			
José Figueiredo Guedes	Eng. Mecânico	07/02/2017 a 31/12/2017	IBAPE	Sem Suplente			
Antônio Rafael de Oliveira Portelada	Eng. Seg. Trabalho	07/02/2017 a 31/12/2017	IBAPE	Sem Suplente			
Lourival Matos de Sousa	Eng. Mecânico	03/03/2016 a 31/12/2018	UEMA	Adílto Pereira Andrade Cunha	Eng. Mecânico	03/03/2016 a 31/12/2018	UEMA
Evandro Ferreira das Chagas	Eng. Agrônomo	15/04/2015 a 31/12/2017	UEMA	Sem Suplente			
Júlio Cesar Nascimento Souza	Eng. Eletricista	11/02/2017 a 31/12/2019	IFMA	Fernando Antônio Carvalho de Lima	Eng. Eletricista	11/02/2017 a 31/12/2019	IFMA
Maria de Fátima Santos	Eng. Eletricista	15/04/2015 a 31/12/2017	UFMA	Antônio Dantas Maniçoba	Eng. Eletricista	06/03/2017 a 31/12/2017	UFMA

Este documento encontra-se registrado no Conselho Regional de Engenharia e Agronomia do Estado do Maranhão, vinculado ao Protocolo nº 2556649/2018, emitido em 12/03/2018.  
 Documento do Protocolo 1/1, anexado por leoncio em 23/03/2018.





**SERVIÇO PÚBLICO FEDERAL**  
**CONSELHO FEDERAL DE ENGENHARIA E AGRONOMIA – CONFEA**  
**CONSELHO REGIONAL DE ENGENHARIA E AGRONOMIA DO MARANHÃO – CREA-MA**  
 Rua 28 de julho nº 214 – Centro / Fone: 2106-8300– São Luís – Ma. CEP: 65.010-680  
 Home Page: [www.CREAm.org.br](http://www.CREAm.org.br) E-mails: [cpd@CREAm.org.br](mailto:cpd@CREAm.org.br) / [gabinete@CREAm.org.br](mailto:gabinete@CREAm.org.br)

### 3.5. Custo da participação dos membros da Diretoria e conselheiros

O custo com a participação dos membros da diretoria e conselheiros do CREA-MA em atividades da entidade está especificado no quadro abaixo:

*Situação em: 31/12/2017*

<b>QUADRO 15 - DEMONSTRATIVO DO CUSTO DA PARTICIPAÇÃO DOS MEMBROS DA DIRETORIA E CONSELHEIROS EM ATIVIDADES DA ENTIDADE</b>					
Ordem	Nome do membro	Nº de Atividades de que o Membro Participou no Exercício		Diária/Ajuda de Custo, Deslocamento Terrestre, Auxílio Traslado e Passagem Aérea (R\$)	
		2016	2017	2016	2017
1	CLEUDDSON CAMPOS DE ANCHIETA	1	2	400,00	2.047,40
2	ANTONIO DE PÁDUA COSTA OLIVEIRA	5	5	5.200,00	13.940,92
3	CLOVIS DA SILVA SOUZA FILHO	-	1	-	5.122,61
4	EVANDRO FERREIRA DAS CHAGAS	3	-	4.600,00	-
5	JOSE NUNES OLIVEIRA	0	4	-	13.680,89
6	JOSÉ RIBAMAR FONSECA	6	1	7.200,00	3.240,60
7	JULIO CESAR NASCIMENTO SOUZA	13	12	6.380,00	12.757,59
8	DENIS CAMPOS	-	1	-	2.418,70

*Fonte: Secretaria da Plenária e Comissões e Sistema de Contabilidade Siscont.Net/Relação de Pgtos.*

Este documento encontra-se registrado no Conselho Regional de Engenharia e Agronomia do Estado do Maranhão, vinculado ao Protocolo nº 2556649/2018, emitido em 12/03/2018.  
Documento do Protocolo 1/1, anexado por leoncio em 23/03/2018.





**SERVIÇO PÚBLICO FEDERAL**  
**CONSELHO FEDERAL DE ENGENHARIA E AGRONOMIA – CONFEA**  
**CONSELHO REGIONAL DE ENGENHARIA E AGRONOMIA DO MARANHÃO – CREA-MA**  
 Rua 28 de julho nº 214 – Centro / Fone: 2106-8300– São Luís – Ma. CEP: 65.010-680  
 Home Page: [www.CREAm.org.br](http://www.CREAm.org.br) E-mails: [cpd@CREAm.org.br](mailto:cpd@CREAm.org.br) / [gabinete@CREAm.org.br](mailto:gabinete@CREAm.org.br)

#### **4. PROGRAMAÇÃO E EXECUÇÃO ORÇAMENTÁRIA E FINANCEIRA**

O conteúdo deste Capítulo atende o disposto no ANEXO II DA DECISÃO NORMATIVA-TCU nº 161, de 1º de NOVEMBRO de 2017 - ESTRUTURA GERAL DE CONTEÚDOS DOS RELATÓRIOS DE GESTÃO, e tem a intenção de explicitar as informações orçamentárias e financeiras referentes ao exercício de 2017 do CREA-MA. A seção foi organizada em três subseções: “Demonstração da receita”, “Desempenho da execução orçamentária e financeira” e “Informação sobre as transferências de recursos”.

##### **4.1. Demonstração da receita**

###### **4.1.1. Origem das receitas**

Nesta seção a receita do Regional será demonstrada de forma detalhada, de acordo com sua origem, considerando-se apenas as receitas pertencentes ao Regional, excluindo-se a quota parte pertencentes ao Confea e a Mutua Caixa de Assistência.

O QUADRO 16 – ORIGEM DAS RECEITAS consta no Capítulo 10. ANEXOS devido ao seu tamanho.

Este documento encontra-se registrado no Conselho Regional de Engenharia e Agronomia do Estado do Maranhão, vinculado ao Protocolo nº 2556649/2018, emitido em 12/03/2018.  
 Documento do Protocolo 1/1, anexado por leoncio em 23/03/2018.







**SERVIÇO PÚBLICO FEDERAL**  
**CONSELHO FEDERAL DE ENGENHARIA E AGRONOMIA – CONFEA**  
**CONSELHO REGIONAL DE ENGENHARIA E AGRONOMIA DO MARANHÃO – CREA-MA**  
 Rua 28 de julho nº 214 – Centro / Fone: 2106-8300– São Luís – Ma. CEP: 65.010-680  
 Home Page: [www.CREAm.org.br](http://www.CREAm.org.br) E-mails: [cpd@CREAm.org.br](mailto:cpd@CREAm.org.br) / [gabinete@CREAm.org.br](mailto:gabinete@CREAm.org.br)

#### 4.1.2. Previsão e arrecadação por natureza da receita

			Situação em 31/12/2017
<b>QUADRO 17 - NATUREZA DA RECEITA</b>			
<b>Código</b>	<b>Nomenclatura</b>	<b>Previsão</b>	<b>Arrecadação</b>
<b>6.2.1.1.1</b>	<b>RECEITA CORRENTE</b>	<b>10.569.404,62</b>	<b>11.355.267,75</b>
6.2.1.1.1.01	RECEITA TRIBUTÁRIA	4.200.174,85	4.131.490,41
6.2.1.1.1.02	RECEITAS DE CONTRIBUIÇÕES	4.766.315,70	5.571.899,89
6.2.1.1.1.03	COTA PARTE	0	0
6.2.1.1.1.04	RECEITA PATRIMONIAL	240.000,00	0,00
6.2.1.1.1.05	RECEITA DE SERVIÇOS	429.521,92	590.898,98
6.2.1.1.1.06	FINANCEIRAS	354.694,77	349.676,80
6.2.1.1.1.07	TRANSFERÊNCIAS CORRENTES	0	0
6.2.1.1.1.08	OUTRAS RECEITAS CORRENTES	578.697,38	711.301,67
6.2.1.1.1.09	RECEITA DE DEVOLUÇÃO	0	0
<b>6.2.1.1.2</b>	<b>RECEITA DE CAPITAL</b>	<b>0</b>	<b>0</b>
6.2.1.1.2.01	OPERAÇÕES DE CRÉDITO	0	0
6.2.1.1.2.02	ALIENAÇÃO DE BENS	0	0
6.2.1.1.2.03	AMORTIZAÇÃO DE EMPRÉSTIMO	0	0

Este documento encontra-se registrado no Conselho Regional de Engenharia e Agronomia do Estado do Maranhão, vinculado ao Protocolo nº 2556649/2018, emitido em 12/03/2018.  
 Documento do Protocolo 1/1, anexado por leoncio em 23/03/2018.





**SERVIÇO PÚBLICO FEDERAL**  
**CONSELHO FEDERAL DE ENGENHARIA E AGRONOMIA – CONFEA**  
**CONSELHO REGIONAL DE ENGENHARIA E AGRONOMIA DO MARANHÃO – CREA-MA**

Rua 28 de julho nº 214 – Centro / Fone: 2106-8300– São Luís – Ma. CEP: 65.010-680  
 Home Page: [www.CREAm.org.br](http://www.CREAm.org.br) E-mails: [cpd@CREAm.org.br](mailto:cpd@CREAm.org.br) / [gabinete@CREAm.org.br](mailto:gabinete@CREAm.org.br)

6.2.1.1.2.04	TRANSFERÊNCIAS DE CAPITAL	0	0
6.2.1.1.2.05	OUTRAS RECEITAS DE CAPITAL	0	0
<b>5.2.1.2.2.06.01</b>	<b>SUPERÁVIT FINANCEIRO</b>		
<b>TOTAL</b>		<b>10.569.404,62</b>	<b>11.355.267,75</b>

Fonte: Comparativo da Receita Orçada com a Arrecadada do Siscont.net 2017.

Situação em 31/12/2017

QUADRO 18 - FORMA DE PARTILHA DA RECEITA				
Código	Nomenclatura	Receita Bruta Arrecadada	Cota Parte Repassada	Cota Parte a Repassar
6.2.1.1.1	RECEITA CORRENTE	14.554.601,01	3.216.062,76	
6.2.1.1.1.01	RECEITA TRIBUTÁRIA	6.075.721,19	1.944.230,78	
6.2.1.1.1.02	RECEITAS DE CONTRIBUICOES	6.555.176,34	983.276,45	
6.2.1.1.1.03	COTA PARTE	0		
6.2.1.1.1.04	RECEITA PATRIMONIAL	0,00		
6.2.1.1.1.05	RECEITA DE SERVICOS	675.449,29	101.317,39	
6.2.1.1.1.06	FINANCEIRAS	411.384,47	61.707,67	
6.2.1.1.1.07	TRANSFERENCIAS CORRENTES	0		
6.2.1.1.1.08	OUTRAS RECEITAS CORRENTES	836.869,72	125.530,46	
6.2.1.1.2	RECEITA DE CAPITAL			

Este documento encontra-se registrado no Conselho Regional de Engenharia e Agronomia do Estado do Maranhão, vinculado ao Protocolo nº 2556649/2018, emitido em 12/03/2018.  
 Documento do Protocolo 1/1, anexado por leoncio em 23/03/2018.





**SERVIÇO PÚBLICO FEDERAL**  
**CONSELHO FEDERAL DE ENGENHARIA E AGRONOMIA – CONFEA**  
**CONSELHO REGIONAL DE ENGENHARIA E AGRONOMIA DO MARANHÃO – CREA-MA**

Rua 28 de julho nº 214 – Centro / Fone: 2106-8300– São Luís – Ma. CEP: 65.010-680  
 Home Page: [www.CREAm.org.br](http://www.CREAm.org.br) E-mails: [cpd@CREAm.org.br](mailto:cpd@CREAm.org.br) / [gabinete@CREAm.org.br](mailto:gabinete@CREAm.org.br)

6.2.1.1.2.01	OPERAÇÕES DE CREDITO			
6.2.1.1.2.02	ALIENACAO DE BENS			
6.2.1.1.2.03	AMORTIZACAO DE EMPRESTIMO			
6.2.1.1.2.04	TRANSFERÊNCIAS DE CAPITAL			
6.2.1.1.2.05	OUTRAS RECEITAS DE CAPITAL			
<b>Cota Parte a Repassar –CONFEA</b>				
<b>Cota Parte a Repassar – Mútua</b>				

Fonte: Balanço Orçamentário-Comparativo da Receita Orçada com a Arrecadada do Siscont.net 2017 e Planilha Excel  
 Cálculo da Receita Bruta

#### 4.2. Desempenho da execução orçamentária e financeira

Nesta seção será demonstrada a execução orçamentária e financeira do Regional trazendo os aspectos relevantes que tenham afetado o seu desempenho.

##### 4.2.1 Comparação da despesa entre os três últimos exercícios

A execução das despesas do Regional em comparação aos três últimos exercícios está apresentada no demonstrativo abaixo:

<b>QUADRO 19 - COMPARATIVO DA DESPESA ENTRE OS ÚLTIMOS EXERCÍCIOS</b>							
<b>Demonstrativo Sintético da Despesa</b>							
Código	Nomenclatura	Exercício de 2015		Exercício de 2016		Exercício de 2017	
		Fixada	Executada	Fixada	Executada	Fixada	Executada
6.2.2.1.1.01	DESPESA CORRENTE	10.455.350,00	8.709.921,61	11.191.351,00	9.033.119,96	10.168.404,62	8.970.592,33
6.2.2.1.1.01.01	PESSOAL E ENCARGOS SOCIAIS	5.982.000,00	5.601.700,74	6.011.803,00	5.998.404,09	6.486.544,00	5.901.219,53
6.2.2.1.1.01.03	JUROSE	20.000,00	5.581,80	89.000,00	74.105,56	33.000,00	28.935,90





**SERVIÇO PÚBLICO FEDERAL**  
**CONSELHO FEDERAL DE ENGENHARIA E AGRONOMIA – CONFEA**  
**CONSELHO REGIONAL DE ENGENHARIA E AGRONOMIA DO MARANHÃO – CREA-MA**

Rua 28 de julho nº 214 – Centro / Fone: 2106-8300– São Luís – Ma. CEP: 65.010-680

Home Page: [www.CREAm.org.br](http://www.CREAm.org.br) E-mails: [cpd@CREAm.org.br](mailto:cpd@CREAm.org.br) / [gabinete@CREAm.org.br](mailto:gabinete@CREAm.org.br)

	ENCARGOS DA DÍVIDA						
6.2.2.1.1.01.04	OUTRAS DESPESAS CORRENTES	3.531.250,00	2.358.058,05	4.249.068,00	2.597.530,34	3.278.163,24	2.707.335,36
6.2.2.1.1.01.05	TRIBUTÁRIAS E CONTRIBUITIVAS	18.000,00	4.496,07	15.000,00	9.499,57	5.000,00	4.664,69
6.2.2.1.1.01.06	DEMAIS DESPESAS CORRENTES	679.100,00	610.523,64	502.480,00	227.326,67	213.697,38	178.314,55
6.2.2.1.1.01.07	SERVIÇOS BANCÁRIOS	180.000,00	129.561,31	180.000,00	126.253,73	152.000,00	150.122,30
6.2.2.1.1.01.08	TRANSFERÊNCIAS CORRENTES	45.000,00	0,00	144.000,00	0,00	0,00	0,00
<b>6.2.2.1.1.02</b>	<b>DESPESA DE CAPITAL</b>	<b>171.000,00</b>	<b>0,00</b>	<b>255.000,00</b>	<b>79.178,00</b>	<b>400.000,00</b>	<b>204.808,60</b>
6.2.2.1.1.02.01	INVESTIMENTOS	171.000,00	0,00	255.000,00	79.178,00	400.000,00	204.808,60
6.2.2.1.1.02.02	INVERSÕES FINANCEIRAS						
6.2.2.1.1.02.03	AMORTIZAÇÃO DA DÍVIDA						
6.2.2.1.1.02.03.02	OUTRAS AMORTIZAÇÕES						
6.2.2.1.1.02.04	OUTRAS DESPESAS DE CAPITAL						
<b>TOTAL</b>		<b>10.626.350,00</b>	<b>8.709.921,61</b>	<b>11.446.351,00</b>	<b>9.112.297,96</b>	<b>10.568.404,62</b>	<b>9.175.400,93</b>

Fonte: Balanço Orçamentário-Comparativo da Despesa Orçada com a Arrecadada do Siscont.net 2015 e 2016, 2017

O quadro acima demonstra as despesas do Regional em comparação aos três últimos exercícios. A maior despesa do Regional é com pessoal e encargos sociais, que em 2017 alcançou o percentual de 91% do total fixado no orçamento e representou 64,3% do total de despesas realizadas no exercício.





**SERVIÇO PÚBLICO FEDERAL**  
**CONSELHO FEDERAL DE ENGENHARIA E AGRONOMIA – CONFEA**  
**CONSELHO REGIONAL DE ENGENHARIA E AGRONOMIA DO MARANHÃO – CREA-MA**  
 Rua 28 de julho nº 214 – Centro / Fone: 2106-8300– São Luís – Ma. CEP: 65.010-680  
 Home Page: [www.CREAm.org.br](http://www.CREAm.org.br) E-mails: [cpd@CREAm.org.br](mailto:cpd@CREAm.org.br) / [gabinete@CREAm.org.br](mailto:gabinete@CREAm.org.br)

A despesa executada em 2017 correspondeu a 86,8% da despesa fixada para o período, mantendo assim os patamares de redução observados nos exercícios de 2015 e 2016.

#### **4.2.2. Execução orçamentária por natureza e elemento de despesa**

Nesta seção será apresentada a demonstração que permite melhor visualizar a execução orçamentária das despesas correntes e de capital.

O QUADRO 20 – DEMONSTRAÇÃO DA EXECUÇÃO ORÇAMENTÁRIA POR NATUREZA E ELEMENTO DE DESPESA consta no Capítulo 10. ANEXOS devido ao seu tamanho.

No quadro, podemos observar que o Regional executou 86,82% das despesas totais fixadas para o exercício 2017.

A execução das despesas com pessoal e encargos sociais alcançou 90,98% do fixado no orçamento, sendo esta, a maior despesa do Regional.

#### **4.2.3. Execução das despesas por contratação e com pessoal**

Nesta seção serão demonstradas as despesas do Regional liquidadas e pagas com contratações, por modalidade de licitação, bem como gastos com pessoal no exercício 2017 e no exercício imediatamente anterior.

Este documento encontra-se registrado no Conselho Regional de Engenharia e Agronomia do Estado do Maranhão, vinculado ao Protocolo nº 2556649/2018, emitido em 12/03/2018.  
 Documento do Protocolo 1/1, anexado por leoncio em 23/03/2018.





**SERVIÇO PÚBLICO FEDERAL**  
**CONSELHO FEDERAL DE ENGENHARIA E AGRONOMIA – CONFEA**  
**CONSELHO REGIONAL DE ENGENHARIA E AGRONOMIA DO MARANHÃO – CREA-MA**  
 Rua 28 de julho nº 214 – Centro / Fone: 2106-8300– São Luís – Ma. CEP: 65.010-680  
 Home Page: [www.CREAm.org.br](http://www.CREAm.org.br) E-mails: [cpd@CREAm.org.br](mailto:cpd@CREAm.org.br) / [gabinete@CREAm.org.br](mailto:gabinete@CREAm.org.br)

Abaixo demonstramos nossas despesas por modalidade de contratação

<b>QUADRO 21 - DESPESAS COM CONTRATAÇÃO E COM PESSOAL</b>				
<b>Modalidade de Contratação</b>	<b>Despesa Empenhada</b>		<b>Despesa Paga</b>	
	<b>2016</b>	<b>2017</b>	<b>2016</b>	<b>2017</b>
<b>1. Modalidade de Licitação</b>				
1.1. Convite				
1.2. Tomada de Preços		500.000,00		499.160,64
1.3. Concorrência				
1.4. Pregão	462.168,23	791.134,26	358.587,01	689.641,89
1.5. Concurso				
1.6. Consulta				
<b>2. Contratações Diretas</b>				
2.1. Dispensa	383.700,40	754.664,06	350.923,05	470.935,49
2.2. Inexigibilidade	359.582,12	352.982,49	348.499,28	218.205,17
<b>3. Regime de Execução Especial</b>				
3.1. Suprimento de Fundos	21.475,57	36.697,38	21.475,57	28.260,85
<b>4. Pagamento de Pessoal</b>				
4.1. Pagamento em Folha	5.998.404,09	2.609.544,00	5.704.908,95	2.397.994,41
4.2. Diárias	90.800,00	110.000,00	90.800,00	107.270,40
<b>5. Outros</b>	<b>1.796.167,55</b>	<b>5.413.382,43</b>	<b>1.708.483,87</b>	<b>4.763.932,08</b>
<b>Total</b>	<b>9.112.297,96</b>	<b>10.568.404,62</b>	<b>8.583.677,73</b>	<b>9.175.400,93</b>

Fonte: Balanço Orçamentário do Sistema Siscont.net 2016 e 2017.

O quadro acima, demonstra uma evolução 92,3% nas despesas pagas na modalidade Pregão, refletindo a evolução das ações transparentes nos processos licitatórios.

#### 4.2.4. Demonstração e análise de indicadores de desempenho orçamentário e financeiro

Este tópico visa demonstrar os indicadores para análise e medição do desempenho orçamentário e financeiro.

Abaixo demonstramos os indicadores de desempenho orçamentário e financeiro do exercício 2017:





**SERVIÇO PÚBLICO FEDERAL**  
**CONSELHO FEDERAL DE ENGENHARIA E AGRONOMIA – CONFEA**  
**CONSELHO REGIONAL DE ENGENHARIA E AGRONOMIA DO MARANHÃO – CREA-MA**  
 Rua 28 de julho nº 214 – Centro / Fone: 2106-8300– São Luís – Ma. CEP: 65.010-680  
 Home Page: [www.CREAm.org.br](http://www.CREAm.org.br) E-mails: [cpd@CREAm.org.br](mailto:cpd@CREAm.org.br) / [gabinete@CREAm.org.br](mailto:gabinete@CREAm.org.br)

<b>QUADRO 22 - DEMONSTRAÇÃO DOS INDICADORES DE DESEMPENHO ORÇAMENTÁRIO E FINANCEIRO</b>					
<b>DESEMPENHO FINANCEIRO</b>					
<b>Indicadores</b>		<b>2015</b>	<b>2016</b>	<b>2017</b>	<b>Média da Variação (%)</b>
<b>Despesa Pública</b>	Gastos com Pessoal na Despesa	0,64	0,63	0,64	0,64
	Investimentos nas áreas meio				
<b>DESEMPENHO ORÇAMENTÁRIO</b>					
<b>Indicadores</b>		<b>2015</b>	<b>2016</b>	<b>2017</b>	<b>Média da Variação (%)</b>
<b>Balço Orçamentário</b>	Execução da Receita	0,83	0,84	1,07	0,91
	Execução da Despesa	0,83	0,8	0,87	0,83
	Resultado Orçamentário	1,01	1,06	1,24	1,10
<b>Balço Financeiro</b>	Execução Financeira	1	1	1	1
<b>Balço Patrimonial</b>	Situação Financeira	0,08	0,09	0,46	0,21
	Resultado Patrimonial	1,43	1,47	2,07	1,66
	Situação Permanente				
<b>Variações Patrimoniais</b>	Resultado das Variações Patrimoniais	0,94	1,01	0,82	0,92

Fonte: Balanços Orçamentários-Balço Financeiro e Balço Patrimonial 2015/2016/2017.

No desempenho financeiro de 2016 verifica-se que o gasto com pessoal em relação à arrecadação corrente reduziu 4,5% em relação ao exercício de 2014 e 1,6% em relação ao exercício de 2015.

Os resultados orçamentários e patrimoniais constam nas páginas 81 a 90 anexos II ao V.

Este documento encontra-se registrado no Conselho Regional de Engenharia e Agronomia do Estado do Maranhão, vinculado ao Protocolo nº 2556649/2018, emitido em 12/03/2018. Documento do Protocolo 1/1, anexado por leoncio em 23/03/2018.





**SERVIÇO PÚBLICO FEDERAL**  
**CONSELHO FEDERAL DE ENGENHARIA E AGRONOMIA – CONFEA**  
**CONSELHO REGIONAL DE ENGENHARIA E AGRONOMIA DO MARANHÃO – CREA-MA**  
 Rua 28 de julho nº 214 – Centro / Fone: 2106-8300– São Luís – Ma. CEP: 65.010-680  
 Home Page: [www.CREAm.org.br](http://www.CREAm.org.br) E-mails: [cpd@CREAm.org.br](mailto:cpd@CREAm.org.br) / [gabinete@CREAm.org.br](mailto:gabinete@CREAm.org.br)

#### 4.2.5. Movimentação e os saldos de restos a pagar de exercícios anteriores

Nesta seção serão demonstradas as movimentações e os saldos de restos a pagar de exercícios anteriores para evidenciar os créditos inscritos em outros exercícios e que permaneceriam válidos no exercício 2017.

<b>QUADRO 23 - RESTOS A PAGAR INSCRITOS EM EXERCÍCIOS ANTERIORES</b>				
<b>Restos a Pagar não Processados</b>				
<b>Ano de Inscrição</b>	<b>Montante 01/01/2017</b>	<b>Pagamento</b>	<b>Cancelamento</b>	<b>Saldo a pagar 31/12/2017</b>
2017	149.336,01			149.336,01
2016	200.452,29	198.514,29		1.938,00
2015				
<b>Restos a Pagar Processados</b>				
<b>Ano de Inscrição</b>	<b>Montante 01/01/2017</b>	<b>Pagamento</b>	<b>Cancelamento</b>	<b>Saldo a pagar 31/12/2017</b>
2017	233.047,41			233.047,41
2016	528.620,23	528.083,70		536,53
2015				

Fonte: Livro Razão 2017 e Balancete Siscont.net 2017

#### 4.3. Informação sobre as transferências de recursos

O CREA-MA não executou transferências de recursos, portanto não evidenciará nos quadros do Regulamento 077/2014 em virtude que os mesmos ficariam todos em branco.

Este documento encontra-se registrado no Conselho Regional de Engenharia e Agronomia do Estado do Maranhão, vinculado ao Protocolo nº 2556649/2018, emitido em 12/03/2018.  
 Documento do Protocolo 1/1, anexado por leoncio em 23/03/2018.







**SERVIÇO PÚBLICO FEDERAL**  
**CONSELHO FEDERAL DE ENGENHARIA E AGRONOMIA – CONFEA**  
**CONSELHO REGIONAL DE ENGENHARIA E AGRONOMIA DO MARANHÃO – CREA-MA**  
 Rua 28 de julho nº 214 – Centro / Fone: 2106-8300– São Luís – Ma. CEP: 65.010-680  
 Home Page: [www.CREAm.org.br](http://www.CREAm.org.br) E-mails: [cpd@CREAm.org.br](mailto:cpd@CREAm.org.br) / [gabinete@CREAm.org.br](mailto:gabinete@CREAm.org.br)

## 5. GESTÃO DE PESSOAS, TERCEIRIZAÇÃO DE MÃO DE OBRA E CUSTOS RELACIONADOS

O conteúdo deste Capítulo atende o disposto no ANEXO II DA DECISÃO NORMATIVA-TCU nº 161, de 1º de NOVEMBRO de 2017 - ESTRUTURA GERAL DE CONTEÚDOS DOS RELATÓRIOS DE GESTÃO, e tem como objetivo expor as informações acerca da estrutura de pessoal do CREA-MA. A seção foi organizada em 9 subseções: “Demonstração da força de trabalho”, “Situações que reduzem a força de trabalho da unidade jurisdicionada”, “Custos de pessoal da unidade jurisdicionada”, “Qualificação da força de trabalho de acordo com a idade”, “Qualificação da força de trabalho de acordo com o nível de escolaridade”, “Demonstração da composição do quadro de estagiários”, “Processo de ingresso de empregados na unidade jurisdicionada”. “Desoneração da folha de pagamento”, “Demonstração da prestação de serviços de limpeza e higiene e vigilância ostensiva” e “Demonstração da prestação de serviços com locação de mão de obra”.

### 5.1. Demonstração da força de trabalho

O Regional contava com o quantitativo de 90 funcionários em 31.12.2017 que estão relacionados, discriminados e classificados conforme os demonstrativos abaixo:

*Situação em 31/12/2017*

<b>QUADRO 24 - FORÇA DE TRABALHO DA UNIDADE JURISDICIONADA</b>				
Tipologias dos Cargos	Lotação		Ingressos no Exercício	Egressos no Exercício
	Autorizada	Efetiva		
<b>1. Empregados em Cargos Efetivos (1.1 + 1.2)</b>		<b>80</b>	<b>0</b>	<b>4</b>
1.1. Empregados de carreira vinculada ao CONSELHO		80	0	4
1.2. Empregados requisitados/cedidos de outros órgãos e esferas		0	0	0
<b>2. Empregados com Contratos Temporários.</b>		<b>0</b>	<b>0</b>	<b>0</b>
<b>3. Empregados ocupantes de cargo de livre provimento sem Vínculo com a Administração Pública.</b>		<b>10</b>	<b>1</b>	<b>9</b>
<b>4. Total de Empregados (1+2+3)</b>		<b>90</b>	<b>1</b>	<b>13</b>

*Fonte: Seção de Recursos Humanos*

Este documento encontra-se registrado no Conselho Regional de Engenharia e Agronomia do Estado do Maranhão, vinculado ao Protocolo nº 2556649/2018, emitido em 12/03/2018. Documento do Protocolo 1/1, anexado por leoncio em 23/03/2018.





**SERVIÇO PÚBLICO FEDERAL**  
**CONSELHO FEDERAL DE ENGENHARIA E AGRONOMIA – CONFEA**  
**CONSELHO REGIONAL DE ENGENHARIA E AGRONOMIA DO MARANHÃO – CREA-MA**  
 Rua 28 de julho nº 214 – Centro / Fone: 2106-8300– São Luís – Ma. CEP: 65.010-680  
 Home Page: [www.CREAm.org.br](http://www.CREAm.org.br) E-mails: [cpd@CREAm.org.br](mailto:cpd@CREAm.org.br) / [gabinete@CREAm.org.br](mailto:gabinete@CREAm.org.br)

## 5.2. Situações que reduzem a força de trabalho da Entidade

O Regional contava com o quantitativo de dois funcionários afastados, discriminados e classificados conforme o demonstrativo abaixo:

Situação em 31/12/2017

<b>QUADRO 25 - SITUAÇÕES QUE REDUZEM A FORÇA DE TRABALHO</b>	
<b>Tipologias dos afastamentos</b>	<b>Quantidade de Pessoas</b>
<b>1. Cedidos (1.1+1.2+1.3)</b>	<b>0</b>
1.1. Exercício de Cargo em Comissão	0
1.2. Exercício de Função de Confiança	0
1.3. Outras Situações Previstas em Leis Específicas (especificar as leis)	0
<b>2. Licença Remunerada</b>	<b>0</b>
<b>3. Licença Não Remunerada</b>	<b>2</b>
<b>4. Outras Situações</b>	<b>0</b>
4.1. Licença-Maternidade	0
4.2. Licença-Maternidade Complementar	0
4.3. Auxílio Doença	0
<b>Total de Empregados Afastados em 31 de Dezembro (1+2+3+4)</b>	<b>2</b>
<i>Fonte: Seção de Recursos Humanos/Autorizações constantes nas pastas dos funcionários.</i>	

O Regional ao final do exercício 2017 encontrava-se com dois funcionários afastados.

Este documento encontra-se registrado no Conselho Regional de Engenharia e Agronomia do Estado do Maranhão, vinculado ao Protocolo nº 2556649/2018, emitido em 12/03/2018.  
Documento do Protocolo 1/1, anexado por leoncio em 23/03/2018.





**SERVIÇO PÚBLICO FEDERAL**  
**CONSELHO FEDERAL DE ENGENHARIA E AGRONOMIA – CONFEA**  
**CONSELHO REGIONAL DE ENGENHARIA E AGRONOMIA DO MARANHÃO – CREA-MA**  
Rua 28 de julho nº 214 – Centro / Fone: 2106-8300– São Luís – Ma. CEP: 65.010-680  
Home Page: [www.CREAm.org.br](http://www.CREAm.org.br) E-mails: [cpd@CREAm.org.br](mailto:cpd@CREAm.org.br) / [gabinete@CREAm.org.br](mailto:gabinete@CREAm.org.br)

### 5.3. Custos de Pessoal da unidade jurisdicionada

Este documento encontra-se registrado no Conselho Regional de Engenharia e Agronomia do Estado do Maranhão, vinculado ao Protocolo nº 2556649/2018, emitido em 12/03/2018.  
Documento do Protocolo 1/1, anexado por leoncio em 23/03/2018.





**SERVIÇO PÚBLICO FEDERAL**  
**CONSELHO FEDERAL DE ENGENHARIA E AGRONOMIA – CONFEA**  
**CONSELHO REGIONAL DE ENGENHARIA E AGRONOMIA DO MARANHÃO – CREA-MA**  
**QUADRO 26- CUSTOS DE PESSOAL NOS TRÊS ÚLTIMOS EXERCÍCIOS**

Tipo de Vínculo do Empregado	Remuneração Básica e Fixa	Grafificação de Função de Confiança e de Cargos Comissionados	13º Salário	Despesas Variáveis			Diárias, ajuda de custo	Decisões Judiciais	Total por Tipo de Vínculo do Empregado
				Encargos Assistenciais e Previdenciários	Benefícios	Outras Variáveis			
<b>Empregados de Carreira</b>									
Exercícios	2017	R\$ 2.627.244,84	R\$ 436.457,64	R\$ 297.477,72	R\$ 237.485,61	R\$ 617.001,67	R\$ -	R\$ -	R\$ 4.215.667,48
	2016	R\$ 2.516.416,11	R\$ 439.507,95	R\$ 406.476,12	R\$ 59.742,23	R\$ 110.705,36	R\$ -	R\$ -	R\$ 3.532.848,47
	2015	R\$ 2.563.643,33	R\$ 450.594,39	R\$ 290.951,30	R\$ 268.909,23	R\$ 430.107,01	R\$ -	R\$ -	R\$ 4.004.205,26
<b>Empregados Ocupantes de Cargos em Comissão</b>									
Exercícios	2017	R\$ 1.206.981,50	R\$ -	R\$ 129.148,94	R\$ 46.726,90	R\$ 125.319,99	R\$ -	R\$ -	R\$ 1.508.177,33
	2016	R\$ 1.241.312,81	R\$ -	R\$ 168.113,51	R\$ 335.109,98	R\$ 566.175,46	R\$ -	R\$ -	R\$ 2.310.711,75
	2015	R\$ 1.157.111,79	R\$ -	R\$ 125.484,18	R\$ 36.679,38	R\$ 84.592,40	R\$ -	R\$ -	R\$ 1.403.867,75
<b>Empregados com contratos temporários</b>									
Exercícios	2017	R\$ -	R\$ -	R\$ -	R\$ -	R\$ -	R\$ -	R\$ -	R\$ -
	2016	R\$ -	R\$ -	R\$ -	R\$ -	R\$ -	R\$ -	R\$ -	R\$ -
	2015	R\$ -	R\$ -	R\$ -	R\$ -	R\$ -	R\$ -	R\$ -	R\$ -
<b>Empregados em gozo de Licença</b>									
Exercícios	2017	R\$ -	R\$ -	R\$ -	R\$ -	R\$ -	R\$ -	R\$ -	R\$ -
	2016	R\$ -	R\$ -	R\$ -	R\$ -	R\$ -	R\$ -	R\$ -	R\$ -
	2015	R\$ -	R\$ -	R\$ -	R\$ -	R\$ -	R\$ -	R\$ -	R\$ -
<b>Empregados Cedidos com Ônus</b>									
Exercícios	2017	R\$ -	R\$ -	R\$ -	R\$ -	R\$ -	R\$ -	R\$ -	R\$ -
	2016	R\$ -	R\$ -	R\$ -	R\$ -	R\$ -	R\$ -	R\$ -	R\$ -
	2015	R\$ 23.462,21	R\$ -	R\$ 1.733,66	R\$ 2.404,96	R\$ 5.082,00	R\$ -	R\$ -	R\$ 32.682,83



Este documento encontra-se registrado no Conselho Regional de Engenharia e Agronomia do Estado do Maranhão, vinculado ao Protocolo nº 2556649/2018, emitido em 12/03/2018.  
 Documento do Protocolo 1/1, anexado por leilão em 23/03/2018.



**SERVIÇO PÚBLICO FEDERAL**  
**CONSELHO REGIONAL DE ENGENHARIA E AGRONOMIA – CONFEA**  
**CONSELHO REGIONAL DE ENGENHARIA E AGRONOMIA DO MARANHÃO – CREA-MA**  
 Rua 28 de julho nº 214 – Centro / Fone: 2106-8300 – São Luis – Ma. CEP: 65.010-680  
 Home Page: [www.CREAma.org.br](http://www.CREAma.org.br) E-mails: [cpd@CREAma.org.br](mailto:cpd@CREAma.org.br) / [gabinete@CREAma.org.br](mailto:gabinete@CREAma.org.br)

Empregados que aderiram ao PDV/PDI																							
Exercícios	2017	R\$	-	R\$	-	R\$	-	R\$	-	R\$	-	R\$	-	R\$	-	R\$	-	R\$	-	R\$	-		
	2016	R\$	-	R\$	-	R\$	-	R\$	-	R\$	-	R\$	-	R\$	-	R\$	-	R\$	-	R\$	-		
	2015	R\$	-	R\$	-	R\$	-	R\$	-	R\$	-	R\$	-	R\$	-	R\$	-	R\$	-	R\$	-		
Aposentados ou Pensionistas pelo Regime Jurídico Único (RJU)																							
Exercícios	2017	R\$	-	R\$	-	R\$	-	R\$	-	R\$	-	R\$	-	R\$	-	R\$	-	R\$	-	R\$	-		
	2016	R\$	-	R\$	-	R\$	-	R\$	-	R\$	-	R\$	-	R\$	-	R\$	-	R\$	-	R\$	-		
	2015	R\$	-	R\$	-	R\$	-	R\$	-	R\$	-	R\$	-	R\$	-	R\$	-	R\$	-	R\$	-		
<b>Total por Tipo de Despesa</b>																							
Exercícios	2017	R\$	3.834.226,34	R\$	436.457,64	R\$	426.626,66	R\$	284.212,51	R\$	742.321,66	R\$	-	R\$	-	R\$	-	R\$	-	R\$	-	R\$	5.723.844,81
	2016	R\$	3.757.728,92	R\$	439.507,95	R\$	574.589,63	R\$	394.852,91	R\$	676.880,81	R\$	-	R\$	-	R\$	-	R\$	-	R\$	-	R\$	5.843.560,22
	2015	R\$	3.720.755,12	R\$	450.594,39	R\$	416.455,48	R\$	305.588,61	R\$	514.699,41	R\$	-	R\$	-	R\$	-	R\$	-	R\$	-	R\$	5.408.073,01



Este documento encontra-se registrado no Conselho Regional de Engenharia e Agronomia do Estado do Maranhão, vinculado ao Protocolo nº 2556649/2018, emitido em 12/03/2018.  
 Documento do Protocolo 1/1, anexado por leilão em 23/03/2018.



**SERVIÇO PÚBLICO FEDERAL**  
**CONSELHO FEDERAL DE ENGENHARIA E AGRONOMIA – CONFEA**  
**CONSELHO REGIONAL DE ENGENHARIA E AGRONOMIA DO MARANHÃO – CREA-MA**

Rua 28 de julho nº 214 – Centro / Fone: 2106-8300– São Luís – Ma. CEP: 65.010-680

Home Page: [www.CREAm.org.br](http://www.CREAm.org.br) E-mails: [cpd@CREAm.org.br](mailto:cpd@CREAm.org.br) / [gabinete@CREAm.org.br](mailto:gabinete@CREAm.org.br)

#### 5.4. Qualificação da força de trabalho de acordo com a idade

A qualificação da força de trabalho de acordo com a faixa etária do Regional apresenta as seguintes características:

Situação  
em  
31/12/2017

QUADRO 27 – FORÇA DE TRABALHO POR FAIXA ETÁRIA					
Tipologias do Cargo	Quantidade de Empregados por Faixa Etária				
	Até 30 anos	De 31 a 40 anos	De 41 a 50 anos	De 51 a 60 anos	Acima de 60 anos
<b>1. Provimento de Cargo Efetivo</b>	<b>4</b>	<b>13</b>	<b>13</b>	<b>7</b>	<b>11</b>
1.1. Empregados de carreira vinculada ao CONSELHO	4	13	13	7	11
1.2. Empregados requisitados/cedidos de outros órgãos e esferas	0	0	0	0	0
<b>2. Provimento de Cargo em Comissão</b>	<b>3</b>	<b>4</b>	<b>3</b>	<b>1</b>	<b>0</b>
2.1. Empregados de livre provimento	3	4	3	1	0
2.2. Empregados de Outros órgãos e Esferas	0	0	0	0	0
<b>3. Funções Gratificadas</b>	<b>1</b>	<b>9</b>	<b>13</b>	<b>3</b>	<b>5</b>
<b>4. Totais (1+2+3)</b>	<b>8</b>	<b>26</b>	<b>29</b>	<b>11</b>	<b>16</b>

Fonte: Seção de Recursos Humanos

Este documento encontra-se registrado no Conselho Regional de Engenharia e Agronomia do Estado do Maranhão, vinculado ao Protocolo nº 2556649/2018, emitido em 12/03/2018.  
Documento do Protocolo 1/1, anexado por leoncio em 23/03/2018.





**SERVIÇO PÚBLICO FEDERAL**  
**CONSELHO FEDERAL DE ENGENHARIA E AGRONOMIA – CONFEA**  
**CONSELHO REGIONAL DE ENGENHARIA E AGRONOMIA DO MARANHÃO – CREA-MA**  
 Rua 28 de julho nº 214 – Centro / Fone: 2106-8300– São Luís – Ma. CEP: 65.010-680  
 Home Page: [www.CREAm.org.br](http://www.CREAm.org.br) E-mails: [cpd@CREAm.org.br](mailto:cpd@CREAm.org.br) / [gabinete@CREAm.org.br](mailto:gabinete@CREAm.org.br)

### 5.5. Qualificação da força de trabalho de acordo com o nível de escolaridade

A qualificação da força de trabalho de acordo com o nível de escolaridade apresenta as seguintes características:

QUADRO 28 – FORÇA DE TRABALHO POR NÍVEL DE ESCOLARIDADE										
Tipologias do Cargo	Quantidade de Pessoas por Nível de Escolaridade									
	1	2	3	4	5	6	7	8	9	10
<b>1. Provimento de Cargo Efetivo:</b>	0	0	0	0	37	10	5	1	0	0
1.1. Empregados de carreira vinculada ao CONSELHO	0	0	0	0	37	10	5	1	0	0
1.2. Empregados requisitados/cedidos de outros órgãos e esferas	0	0	0	0	0	0	0	0	0	0
<b>2. Provimento de Cargo em Comissão:</b>	0	0	0	0	0	10	0	0	0	0
2.1. Empregados de Livre Provimento	0	0	0	0	0	10	0	0	0	0
2.2. Empregados de Outros órgãos e Esferas	0	0	0	0	0	0	0	0	0	0
<b>3. Funções Gratificadas</b>	0	0	0	0	12	9	5	1	0	0
<b>4. Totais (1+2+3)</b>	0	0	0	0	49	29	10	2	0	0
<b>LEGENDA</b>										
<b>Nível de Escolaridade</b>										
1 - Analfabeto; 2 - Alfabetizado sem cursos regulares; 3 - Primeiro grau incompleto; 4 - Primeiro grau; 5 - Segundo grau ou técnico; 6 - Superior; 7 - Aperfeiçoamento / Especialização / Pós-Graduação; 8 – Mestrado; 9 – Doutorado/Pós Doutorado/PhD/Livre Docência; 10 - Não Classificada.										
Fonte: Seção de Recursos Humanos										

Este documento encontra-se registrado no Conselho Regional de Engenharia e Agronomia do Estado do Maranhão, vinculado ao Protocolo nº 2556649/2018, emitido em 12/03/2018.  
Documento do Protocolo 1/1, anexado por leoncio em 23/03/2018.



### 5.6. Demonstração da composição do quadro de estagiários

A composição do quadro de estagiários do Regional apresenta as seguintes características:

Situação em 31/12/2017

QUADRO 29 - COMPOSIÇÃO DO QUADRO DE ESTAGIÁRIOS					
Nível de escolaridade	Quantitativo de contratos de estágio vigentes				Despesa no exercício (em R\$ 1,00)
	1º Trimestre	2º Trimestre	3º Trimestre	4º Trimestre	
<b>1. Nível superior</b>	<b>20</b>	<b>20</b>	<b>18</b>	<b>17</b>	<b>R\$ 100.778,64</b>
1.1 Área Fim	0	0	0	0	



**SERVIÇO PÚBLICO FEDERAL**  
**CONSELHO FEDERAL DE ENGENHARIA E AGRONOMIA – CONFEA**  
**CONSELHO REGIONAL DE ENGENHARIA E AGRONOMIA DO MARANHÃO – CREA-MA**

Rua 28 de julho nº 214 – Centro / Fone: 2106-8300– São Luís – Ma. CEP: 65.010-680

Home Page: [www.CREAm.org.br](http://www.CREAm.org.br) E-mails: [cpd@CREAm.org.br](mailto:cpd@CREAm.org.br) / [gabinete@CREAm.org.br](mailto:gabinete@CREAm.org.br)

1.2 Área Meio	20	20	18	17	
<b>2. Nível Médio</b>	<b>0</b>	<b>0</b>	<b>0</b>	<b>0</b>	<b>R\$ 0,00</b>
2.1 Área Fim	0	0	0	0	
2.2 Área Meio	2	2	1	1	
<b>3. Total (1+2)</b>	<b>20</b>	<b>20</b>	<b>18</b>	<b>17</b>	<b>R\$ 100.778,64</b>

Fonte: Seção de Recursos Humanos

### 5.7. Processo de ingresso de empregados na unidade jurisdicionada

A composição do processo de ingressos de funcionários se apresenta com as seguintes características:

Situação em 31/12/2017

QUADRO 30 - EMPREGADOS CONTRATADOS E DEMITIDOS NO EXERCÍCIO		
Natureza do vínculo do empregado	Contratados no Exercício	Demitidos no Exercício
<b>1. Empregados ocupantes de cargos de carreira</b>	<b>0</b>	<b>0</b>
1.1. Assistente Administrativo	0	3
1.2. Agente Fiscal	0	0
1.3. Engenheiro Civil	0	1
1.4. Não vigidos pelo PCCS vigente	0	0
<b>2. Empregados ocupantes de cargos em comissão</b>	<b>1</b>	<b>9</b>
<b>3. Empregados com contrato temporário</b>	<b>0</b>	<b>0</b>
<b>4. Empregados requisitados de outros órgãos</b>	<b>0</b>	<b>0</b>
<b>Total</b>	<b>1</b>	<b>13</b>

Fonte: Seção de Recursos Humanos

Este documento encontra-se registrado no Conselho Regional de Engenharia e Agronomia do Estado do Maranhão, vinculado ao Protocolo nº 2556649/2018, emitido em 12/03/2018.  
Documento do Protocolo 1/1, anexado por leoncio em 23/03/2018.







**SERVIÇO PÚBLICO FEDERAL**  
**CONSELHO FEDERAL DE ENGENHARIA E AGRONOMIA – CONFEA**  
**CONSELHO REGIONAL DE ENGENHARIA E AGRONOMIA DO MARANHÃO – CREA-MA**  
 Rua 28 de julho nº 214 – Centro / Fone: 2106-8300– São Luís – Ma. CEP: 65.010-680  
 Home Page: [www.CREAm.org.br](http://www.CREAm.org.br) E-mails: [cpd@CREAm.org.br](mailto:cpd@CREAm.org.br) / [gabinete@CREAm.org.br](mailto:gabinete@CREAm.org.br)

### 5.8. Demonstração da prestação de serviços e aquisição de bens

A demonstração da prestação de serviços, comportou-se conforme quadro abaixo:

QUADRO 31 - CONTRATOS DE PRESTAÇÃO DE SERVIÇOS E AQUISIÇÃO DE BENS																				
Informações sobre os Contratos																				
Ano do Contrato	Área	Natureza	Identificação do Processo Administrativo	Empresa Contratada (CNPJ)	Período Contratual de Execução das Atividades Contratadas		Nível de Escolaridade Exigido dos Trabalhadores Contratados						Sit.							
					Início	Fim	F		M		S									
							P	C	P	C	P	C								
2017	FAM	O	Nº 2539603/2017	ACE COMÉRCIO-20.681.531/0001-02	29/09/2017	28/09/2018														A
2017	EST	O	GEF – Nº 00087275/2016	CARVALHO E CAMPELO LTDA 05.352.417/0001-37	11/01/2017	10/01/2018														E
2017	SVP	O	DAD – Nº 2524990/2016	CLAUDIO AIRES COM. E SERVIÇOS 18.249.993/0001-03	24/02/2017	23/02/2018							X	X						A
2017	LOA	O	Nº 2530536/2017	G.L DE OLIVEIRA 14.752.432/0001-63	13/03/2017	12/04/2017										X	X			E
2017	MV	O	DAD – Nº 86484/2016	R.N SERAFIM DE SOUSA ME 17.471.029/0001-54	22/05/17 (SERVIÇOS)	21/05/2018														A
					22/05/2017 (PEÇAS)	21/05/2018				X	X									
<u>2017</u>	<u>MT</u>	<u>O</u>	<u>AST - Nº 2535330/2017</u>	<u>TCM ENG. CONSULTORIA E TREINAMENTO LTDA 15.477.395/0001-42</u>	<u>22/11/17</u>	<u>21/11/18</u>												X	X	<u>A</u>
<u>2017</u>	<u>LV</u>	<u>O</u>	<u>GEF - Nº 00091648/2016</u>	<u>V S MENEZES DE CARVALHO 23.627.179/0001-</u>	<u>20/11/2017</u>	<u>19/11/2018</u>														<u>A</u>

Este documento encontra-se registrado no Conselho Regional de Engenharia e Agronomia do Estado do Maranhão, vinculado ao Protocolo nº 2556649/2018, emitido em 12/03/2018. Documento do Protocolo 1/1, anexado por leoncio em 23/03/2018.





**SERVIÇO PÚBLICO FEDERAL**  
**CONSELHO FEDERAL DE ENGENHARIA E AGRONOMIA – CONFEA**  
**CONSELHO REGIONAL DE ENGENHARIA E AGRONOMIA DO MARANHÃO – CREA-MA**

Rua 28 de julho nº 214 – Centro / Fone: 2106-8300– São Luís – Ma. CEP: 65.010-680

Home Page: [www.CREMA.org.br](http://www.CREMA.org.br) E-mails: [cpd@CREMA.org.br](mailto:cpd@CREMA.org.br) / [gabinete@CREMA.org.br](mailto:gabinete@CREMA.org.br)

07												
2017	AT	O	DAD – N° 2524234/2016	SANDRO R S PEREIRA 23.001.398/0001- 86	20/01/17	19/01/18					E	
2017	AC	O	N° 2539568/2017	ZUCATELLI EMPREENDIME NTOS LTDA 01.241.313/0001- 02	26/10/2017	31/12/17					E	
2017	PS	O	N° 2540355/2017	MEDCLASS/UN IMED- MANAUS 26.286.602/0001 -40	20/12/2017	19/12/201 8				X	X	A
2017	ARC	O	DAD – N° 2524987/2016	SANDRO R S PEREIRA-ME 23.001.398/0001 -86	06/02/2017	05/02/201 8				X	X	E
2017	FEPI	O	N° 2532843/2017	CLAUDIO AIRES COMERCIO E SERVIÇOS LTDA – ME 18.249.993/0001 -03	19/04/2017	18/05/201 7						E
2017	IAC	O	N° 2529220/2017	G. L. DE OLIVEIRA 14.752.432/0001 -63	31/05/2017	30/06/201 7				X	X	E
2017	UNI	O	GEF - N° 00091773/201 6	S. D. MATERIAL ESPORTIVO LTDA-ME	07/08/2017	31/12/201 7						E
2017	TV	O	N° 2526780/2016	RAMOS E GARCES LTDA-EPP	16/08/2017	30/10/201 7						E
2017	AEX	O	N° - 2525568/2016	S AMORIM DOS SANTOS - ME	10/10/2017	09/10/201 8						A
2017	REX	O	N° - 2525571/2016	S AMORIM DOS SANTOS - ME	13/11/2017	31/12/201 7				X	X	E

**Observações:****LEGENDA**

**Área:** **FAM:** fornecimento de água mineral – 012/2017; **EST:** estacionamento – 001-2017; **SVP:** vigia e portaria – 003/2017; **LOA:** limpeza e organização de arquivo – 08/2017; **FMG:** fornecimento de material gráfico – 014/2017; **MV:** manutenção de veículos – 007/2017; **MT:** medicina do trabalho – 017/2017; **LV:** lavagem de veículos – 016/2017; **AT:** aquisição de tonner – 002/2017; **AC:** aquisição de caminhonete – 014/2017; **PS:** plano de saúde – 018/2017; **ARC:** aquisição de ar condicionado – 004/2017; **FEPI:** fornecimento de EPI – 006/2017; **IAC:** instalação de

Este documento encontra-se registrado no Conselho Regional de Engenharia e Agronomia do Estado do Maranhão, vinculado ao Protocolo nº 2556649/2018, emitido em 12/03/2018.  
 Documento do Protocolo 1/1, anexado por leoncio em 23/03/2018.





**SERVIÇO PÚBLICO FEDERAL**  
**CONSELHO FEDERAL DE ENGENHARIA E AGRONOMIA – CONFEA**  
**CONSELHO REGIONAL DE ENGENHARIA E AGRONOMIA DO MARANHÃO – CREA-MA**

Rua 28 de julho nº 214 – Centro / Fone: 2106-8300– São Luís – Ma. CEP: 65.010-680

Home Page: [www.CREAm.org.br](http://www.CREAm.org.br) E-mails: [cpd@CREAm.org.br](mailto:cpd@CREAm.org.br) / [gabinete@CREAm.org.br](mailto:gabinete@CREAm.org.br)

ar condicionado – 008/2017; **UNI**: uniforme – 010/2017; **TV**: transporte de veículos – 011-2017; **AEX**: aquisição de extintor – 013/2017; **REX**: recarga de extintor, pintura, substituição do conjunto de vedação e fornecimento de placas de sinalização – 015/2017.

**Natureza:** (O) Ordinária; (E) Emergencial.

**Nível de Escolaridade:** (F) Ensino Fundamental; (M) Ensino Médio; (S) Ensino Superior.

**Situação do Contrato:** (A) Ativo Normal; (P) Ativo Prorrogado; (E) Encerrado.

Fonte: CPL

O quadro acima mostra que, de um total de 18 (dezoito) contratos vigentes no exercício de 2017, 7 (sete) tiveram seu encerramento no exercício de 2017, enquanto 11 (onze) estão ativos, dentro do prazo contratual.

Este documento encontra-se registrado no Conselho Regional de Engenharia e Agronomia do Estado do Maranhão, vinculado ao Protocolo nº 2556649/2018, emitido em 12/03/2018.  
Documento do Protocolo 1/1, anexado por leoncio em 23/03/2018.





**SERVIÇO PÚBLICO FEDERAL**  
**CONSELHO FEDERAL DE ENGENHARIA E AGRONOMIA – CONFEA**  
**CONSELHO REGIONAL DE ENGENHARIA E AGRONOMIA DO MARANHÃO – CREA-MA**  
Rua 28 de julho nº 214 – Centro / Fone: 2106-8300– São Luís – Ma. CEP: 65.010-680  
Home Page: [www.CREAm.org.br](http://www.CREAm.org.br) E-mails: [cpd@CREAm.org.br](mailto:cpd@CREAm.org.br) / [gabinete@CREAm.org.br](mailto:gabinete@CREAm.org.br)

## **6. ATENDIMENTO DE DEMANDAS DE ÓRGÃOS DE CONTROLE**

O conteúdo deste Capítulo atende o disposto no ANEXO II DA DECISÃO NORMATIVA-TCU nº 161, de 1º de NOVEMBRO de 2017 - ESTRUTURA GERAL DE CONTEÚDOS DOS RELATÓRIOS DE GESTÃO, e visa explanar os encaminhamentos dados as recomendações do TCU ao CREA, bem como às ocorrências de danos ao erário. A seção está organizada em duas subseções: “Recomendações do TCU” e “Apuração de Responsabilidade por danos ao Erário”. Faz-se importante relatar que não se tratará neste capítulo das informações relativas às recomendações feitas pelo órgão de controle interno a que a entidade se vincula, como requerido no subitem 6.2 da DN TCU. Tal subitem não se aplica aos entes do Sistema Confea/Crea, visto que eles não estão vinculados diretamente à CGU.

Este documento encontra-se registrado no Conselho Regional de Engenharia e Agronomia do Estado do Maranhão, vinculado ao Protocolo nº 2556649/2018, emitido em 12/03/2018.  
Documento do Protocolo 1/1, anexado por leoncio em 23/03/2018.





**SERVIÇO PÚBLICO FEDERAL**  
**CONSELHO FEDERAL DE ENGENHARIA E AGRONOMIA – CONFEA**  
**CONSELHO REGIONAL DE ENGENHARIA E AGRONOMIA DO MARANHÃO – CREA-MA**  
Rua 28 de julho nº 214 – Centro / Fone: 2106-8300– São Luís – Ma. CEP: 65.010-680  
Home Page: [www.CREAm.org.br](http://www.CREAm.org.br) E-mails: [cpd@CREAm.org.br](mailto:cpd@CREAm.org.br) / [gabinete@CREAm.org.br](mailto:gabinete@CREAm.org.br)

## **7. INFORMAÇÕES CONTÁBEIS**

O conteúdo deste Capítulo atende o disposto no ANEXO II DA DECISÃO NORMATIVA-TCU nº 161, de 1º de NOVEMBRO de 2017 - ESTRUTURA GERAL DE CONTEÚDOS DOS RELATÓRIOS DE GESTÃO, e pretende expor as informações contábeis relativas à gestão do CREA no exercício 2017. A seção foi organizada em três subseções: “Adequação às normas contábeis aplicadas ao setor público”, “Demonstrações contábeis” e “Relatório da auditoria independente sobre demonstrações contábeis”.

### **7.1. Adequação às normas contábeis aplicadas ao setor público**

A partir do exercício 2013 o Regional iniciou a aplicação das novas normas de contabilidade aplicada ao setor público pela NBC T 16.09 e NBC T 16.10 aprovadas pelas Resoluções CFC n.º 1.136/2008 e 1.137/2008 respectivamente. Assim sendo, o exercício de 2013 passou pelos ajustes necessários para que se apliquem de fato as normas brasileiras de contabilidade citadas acima. No exercício 2016 foram utilizados os parâmetros definidos pelos artigos 3º e 4º Resolução do CONFEA N.º 1.036, de 21 de dezembro de 2011, para cálculo de depreciação, amortização e exaustão, além das taxas definidas pela mesma. No mesmo exercício foram realizadas as avaliações e reavaliações de bens móveis e imóveis.

### **7.2. Demonstrações contábeis**

As demonstrações contábeis foram elaboradas em consonância com os ditames da Lei 4.320/64, pela NBC 16.6 aprovadas pela Resolução CFC n.º 1.133/2008, e pela Lei 6.404/76, além dos Princípios Fundamentais de Contabilidade e demais práticas emanadas da legislação societária brasileira. As demonstrações contábeis do Regional referentes ao exercício 2017 estão dispostas aos anexos de III a XI.

Este documento encontra-se registrado no Conselho Regional de Engenharia e Agronomia do Estado do Maranhão, vinculado ao Protocolo nº 2556649/2018, emitido em 12/03/2018.  
Documento do Protocolo 1/1, anexado por leoncio em 23/03/2018.





**SERVIÇO PÚBLICO FEDERAL**  
**CONSELHO FEDERAL DE ENGENHARIA E AGRONOMIA – CONFEA**  
**CONSELHO REGIONAL DE ENGENHARIA E AGRONOMIA DO MARANHÃO – CREA-MA**  
Rua 28 de julho nº 214 – Centro / Fone: 2106-8300– São Luís – Ma. CEP: 65.010-680  
Home Page: [www.CREAm.org.br](http://www.CREAm.org.br) E-mails: [cpd@CREAm.org.br](mailto:cpd@CREAm.org.br) / [gabinete@CREAm.org.br](mailto:gabinete@CREAm.org.br)

## 8. Relacionamento com a sociedade

O conteúdo deste Capítulo atende o disposto no ANEXO II DA DECISÃO NORMATIVA-TCU nº 161, de 1º de NOVEMBRO de 2017 - ESTRUTURA GERAL DE CONTEÚDOS DOS RELATÓRIOS DE GESTÃO, e pretende identificar a existência e o funcionamento dos canais de comunicação do cidadão com o CREA para fins de solicitações, reclamações, denúncias e sugestões, bem como de mecanismos ou procedimentos que permitam verificar a percepção da sociedade sobre os serviços prestados e as medidas para garantir a acessibilidade no âmbito da entidade. A seção foi organizada em suas subseções: “Canais de comunicação do cidadão com o Crea” e “Cumprimento das normas relativa à acessibilidade”.

### 8.1. Canais de comunicação com o cidadão

#### 8.1.1. Ouvidoria

A Ouvidoria do CREA-MA foi criada em 05 de abril de 2011. Até a presente data então, a função da Ouvidoria é exercida por meio de Assessora, nomeada conforme determina a Portaria nº AD n.º 039/2011/PRES/CREA-MA.

A Ouvidoria é uma Unidade de Apoio à Direção, com as seguintes atribuições:

- Buscar soluções para os problemas;
- Criar canal direto de comunicação, funcionando como catalisador de ideias para gerar ações destinadas à plena satisfação do profissional, pessoas jurídicas, funcionários e sociedade;
- Investigar, de forma imparcial, as queixas que chegam ao CREA-MA; e,
- Propor melhorias, visando aumentar a eficiência dos serviços prestados pelo CREA-MA.

A Ouvidoria do CREA-MA é, portanto, responsável por ampliar o nível de comunicação com os diversos públicos com os quais o Conselho se relaciona profissionais e pessoas jurídicas, entidades de classe, instituições de ensino, servidores e a sociedade, estreitando o relacionamento entre eles. Valorizar práticas e condutas éticas, por meio do diálogo e da interação com o seu público usuário, contribuindo para a garantia de direitos e fortalecimento da cidadania, por meio do estímulo à participação.

Este documento encontra-se registrado no Conselho Regional de Engenharia e Agronomia do Estado do Maranhão, vinculado ao Protocolo nº 2556649/2018, emitido em 12/03/2018.  
Documento do Protocolo 1/1, anexado por leoncio em 23/03/2018.





**SERVIÇO PÚBLICO FEDERAL**  
**CONSELHO FEDERAL DE ENGENHARIA E AGRONOMIA – CONFEA**  
**CONSELHO REGIONAL DE ENGENHARIA E AGRONOMIA DO MARANHÃO – CREA-MA**  
Rua 28 de julho nº 214 – Centro / Fone: 2106-8300– São Luís – Ma. CEP: 65.010-680  
Home Page: [www.CREAm.org.br](http://www.CREAm.org.br) E-mails: [cpd@CREAm.org.br](mailto:cpd@CREAm.org.br) / [gabinete@CREAm.org.br](mailto:gabinete@CREAm.org.br)

## Relatório Ouvidoria 2017

### APRESENTAÇÃO

Este Capítulo pretende expor a existência e o modo de funcionamento dos canais de comunicação disponíveis aos profissionais e a sociedade em geral com o CREA para fins de solicitações, reclamações, denúncias, elogios, sugestões e instruções de procedimentos dos serviços prestados pela entidade.

### INSTRUMENTOS DE ACESSO AO CIDADÃO

A divulgação de ações e resultados dos órgãos públicos é imprescindível para percepção da sociedade de uma gestão transparente e que evidencia os serviços prestados.

Nesta esteira o CREA-MA tem como principais instrumentos de disseminação o sítio do Conselho [www.creama.org.br](http://www.creama.org.br), mail list, informativos eletrônicos e redes sociais.

No próprio site há um canal de denúncia, onde é possível cadastra-la através do link Ambiente Público> Fazer denúncia> Cadastrar denúncia (<https://crea-ma.sitac.com.br/publico/>), que pode também ser cadastrada através do número 0800-704-2094 / 98-3231-4999, por e-mail ou atendimento presencial.

### DADOS QUANTITATIVOS E QUALITATIVOS

Apresentaremos os dados quantitativos e qualitativos das demandas recebidas nos meses de Janeiro a Dezembro de 2017. Verificou-se que o perfil das demandas possui pequena modificação em comparação com o ano de 2016.

As consultas e solicitações são as demandas mais frequentes, e por isso são solucionadas junto com o Serviço de atendimento ao Cliente -SAC que foi implementado no mês de outubro de 2016, com a contratação de 2 estagiárias ligadas a Ouvidoria, para melhoria no atendimento.

A seguir, confira os gráficos comparativos das demandas registradas na Ouvidoria:

#### Tipos de Demandas:

As consultas, responsáveis por 38% das demandas são referentes a atribuição profissional, registro de pessoa física, visto de registro em outros estados, análise de ART, Análise de CAT, visto e registro de empresas, orientações do uso do Sistema SITAC e envio de boletos para pagamentos de anuidades. A maior parte destas demandas são respondidas diretamente na Ouvidoria de imediato ou repassadas aos devidos setores, e solucionadas no prazo máximo de 3 dias a depender da complexidade da solicitação.



Este documento encontra-se registrado no Conselho Regional de Engenharia e Agronomia do Estado do Maranhão, vinculado ao Protocolo nº 2556649/2018, emitido em 12/03/2018.  
Documento do Protocolo 1/1, anexado por leoncio em 23/03/2018.







**SERVIÇO PÚBLICO FEDERAL**  
**CONSELHO FEDERAL DE ENGENHARIA E AGRONOMIA – CONFEA**  
**CONSELHO REGIONAL DE ENGENHARIA E AGRONOMIA DO MARANHÃO – CREA-MA**  
Rua 28 de julho nº 214 – Centro / Fone: 2106-8300– São Luís – Ma. CEP: 65.010-680  
Home Page: [www.CREAm.org.br](http://www.CREAm.org.br) E-mails: [cpd@CREAm.org.br](mailto:cpd@CREAm.org.br) / [gabinete@CREAm.org.br](mailto:gabinete@CREAm.org.br)

As principais solicitações, responsáveis por mais de 24% das demandas são referentes a registro de Pessoa Física, Registro de Atestado, Registro de ART, Uso do Sistema SITAC. Consultas:

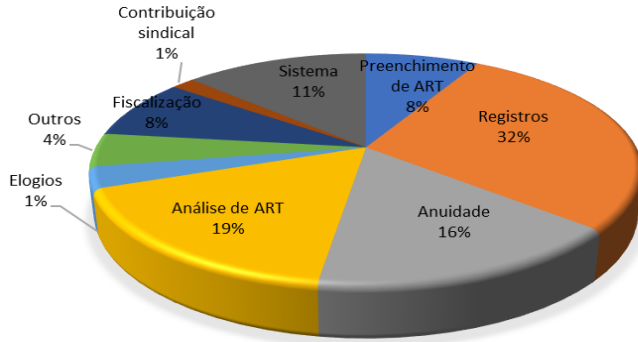

Solicitações:

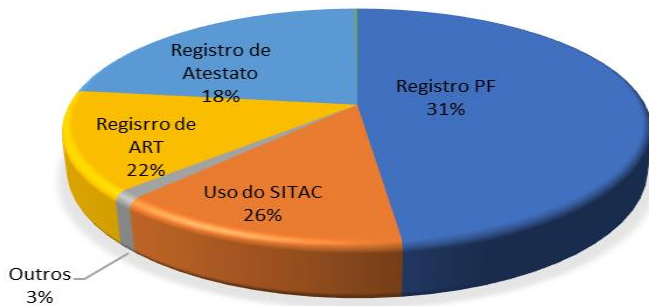

As reclamações mais frequentes são em relação ao Atendimento telefônico, Morosidade na análise de ART, Análise de Registro de pessoa física e jurídica, Análise da CAT, Boleto de Anuidade.

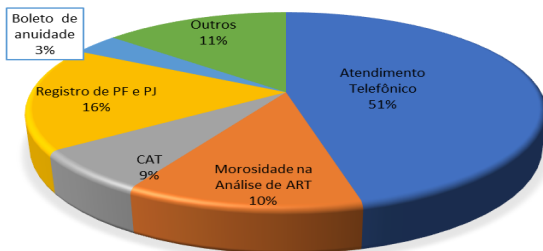

Este documento encontra-se registrado no Conselho Regional de Engenharia e Agronomia do Estado do Maranhão, vinculado ao Protocolo nº 2556649/2018, emitido em 12/03/2018. Documento do Protocolo 1/1, anexado por leoncio em 23/03/2018.







**SERVIÇO PÚBLICO FEDERAL**  
**CONSELHO FEDERAL DE ENGENHARIA E AGRONOMIA – CONFEA**  
**CONSELHO REGIONAL DE ENGENHARIA E AGRONOMIA DO MARANHÃO – CREA-MA**  
Rua 28 de julho nº 214 – Centro / Fone: 2106-8300– São Luís – Ma. CEP: 65.010-680  
Home Page: [www.CREAm.org.br](http://www.CREAm.org.br) E-mails: [cpd@CREAm.org.br](mailto:cpd@CREAm.org.br) / [gabinete@CREAm.org.br](mailto:gabinete@CREAm.org.br)

**Mídias utilizadas:**

A maior parte dos registros foram de forma telefônica, por e-mail e presencial, respondidas da mesma forma.

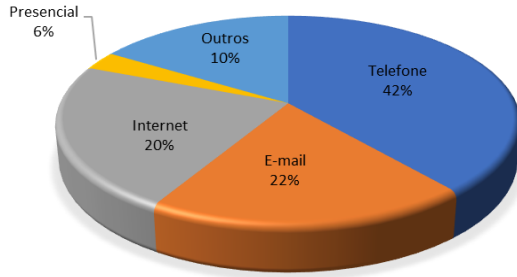

**1. Usuários:**

Os usuários mais frequentes são os profissionais do sistema totalizando mais de 52%, e pessoa jurídica 11%. Os leigos totalizaram 20%.

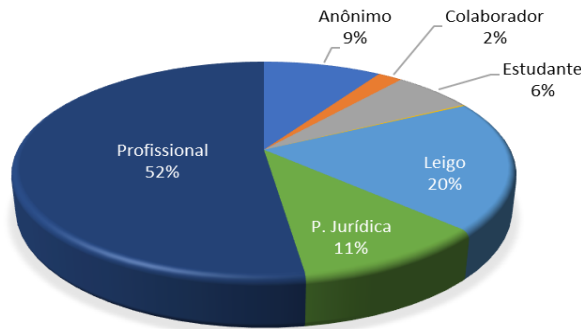

**Demandas por Áreas:**

O Departamento de Registro e Cadastro –PF e PJ, Setor de ART, Departamento de Cobrança, o Departamento de Informática, a Fiscalização, Câmaras, Assessoria Técnica são as áreas mais demandadas em razão das questões de atribuição de andamentos de processos, anuidades, expedientes de registro e denúncias de fiscalização.

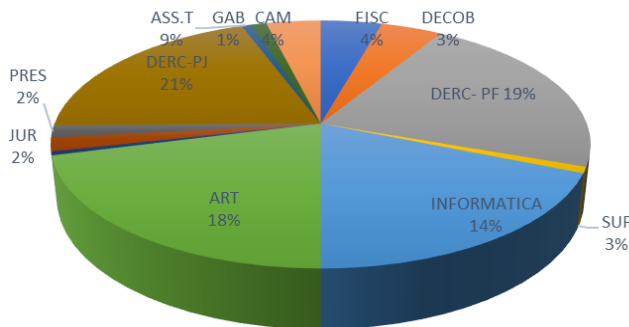

Este documento encontra-se registrado no Conselho Regional de Engenharia e Agronomia do Estado do Maranhão, vinculado ao Protocolo nº 2556649/2018, emitido em 12/03/2018.  
Documento do Protocolo 1/1, anexado por leoncio em 23/03/2018.





**SERVIÇO PÚBLICO FEDERAL**  
**CONSELHO FEDERAL DE ENGENHARIA E AGRONOMIA – CONFEA**  
**CONSELHO REGIONAL DE ENGENHARIA E AGRONOMIA DO MARANHÃO – CREA-MA**  
Rua 28 de julho nº 214 – Centro / Fone: 2106-8300– São Luís – Ma. CEP: 65.010-680  
Home Page: [www.CREAm.org.br](http://www.CREAm.org.br) E-mails: [cpd@CREAm.org.br](mailto:cpd@CREAm.org.br) / [gabinete@CREAm.org.br](mailto:gabinete@CREAm.org.br)

#### **Nossos prazos:**

De imediato para manifestações que não necessitam consulta de outro Setor.  
Um (01) dia para manifestações do Setor quando em regime de urgência (prioridade alta ou muito alta);  
Três (03) dias para manifestações do Setor (prioridade média);  
Quinze (15) dias para manifestações que necessitam de consulta e parecer

Jurídico.

O prazo máximo de manifestação no Conselho nunca deverá ultrapassar a quinze (15) dias, exceto quando envolver relato de Conselheiro, conforme abaixo.

Quando envolver necessidade de relato de Conselheiro no processo, o prazo máximo será de vinte (20) dias, porém, nunca excedendo à Reunião de Câmara subsequente à protocolização da manifestação junto à Ouvidoria.



Levantamento de prazos baseado no mês de setembro e outubro de 2017, conforme planilha alimentada diariamente com demandas por telefone, e-mail e presencial.

#### **Considerações Finais**

O atendimento e a morosidade dos processos é o principal responsável pelas reclamações e pelas solicitações geradas. Considerando as dificuldades existentes nas Câmaras Especializadas e nos Setores, é fundamental respeitar o usuário que se prejudica com a morosidade, informando sobre a previsibilidade da análise de seus processos.

Ressalto que é de fundamental importância que todos os setores se conscientizem da relação existente da Ouvidoria-Pública, entendendo sobre os prazos a cumprir e a satisfação do profissional/empresa.

Em relação às consultas, o manuseio do Sistema SITAC resulta nas inúmeras ligações existentes.

Outra demanda significativa são as denúncias de obras ou serviços possivelmente irregulares.

#### **Medidas necessárias:**

Melhoria no Atendimento

Sistema específico para controle das demandas da Ouvidoria

Maior receptividade dos setores em relação as demandas da Ouvidoria

Este documento encontra-se registrado no Conselho Regional de Engenharia e Agronomia do Estado do Maranhão, vinculado ao Protocolo nº 2556649/2018, emitido em 12/03/2018.  
Documento do Protocolo 1/1, anexado por leoncio em 23/03/2018.





**SERVIÇO PÚBLICO FEDERAL**  
**CONSELHO FEDERAL DE ENGENHARIA E AGRONOMIA – CONFEA**  
**CONSELHO REGIONAL DE ENGENHARIA E AGRONOMIA DO MARANHÃO – CREA-MA**  
Rua 28 de julho nº 214 – Centro / Fone: 2106-8300– São Luís – Ma. CEP: 65.010-680  
Home Page: [www.CREAm.org.br](http://www.CREAm.org.br) E-mails: [cpd@CREAm.org.br](mailto:cpd@CREAm.org.br) / [gabinete@CREAm.org.br](mailto:gabinete@CREAm.org.br)  
Maior Credibilidade da Ouvidoria para cumprimento das demandas  
Cobrança dos setores para resposta aos e-mails enviados pela Ouvidoria  
Orientação sobre atribuições - Legislação e normativos em destaque no site

### **8.1.2. Portal da Transparência em cumprimento a “Lei de Acesso a Informação”**

O Portal da Transparência é uma ferramenta que visa promover o amplo acesso aos dados referentes à aplicação dos recursos públicos do Regional. O CREA-MA está em processo de adequação do sistema para atender em sua totalidade o que determina a Lei 12.527/2011, para que todo e qualquer cidadão possa acompanhar as ações da administração.

Este documento encontra-se registrado no Conselho Regional de Engenharia e Agronomia do Estado do Maranhão, vinculado ao Protocolo nº 2556649/2018, emitido em 12/03/2018.  
Documento do Protocolo 1/1, anexado por leoncio em 23/03/2018.





**SERVIÇO PÚBLICO FEDERAL**  
**CONSELHO FEDERAL DE ENGENHARIA E AGRONOMIA – CONFEA**  
**CONSELHO REGIONAL DE ENGENHARIA E AGRONOMIA DO MARANHÃO – CREA-MA**  
Rua 28 de julho nº 214 – Centro / Fone: 2106-8300– São Luís – Ma. CEP: 65.010-680  
Home Page: [www.CREMA.org.br](http://www.CREMA.org.br) E-mails: [cpd@CREMA.org.br](mailto:cpd@CREMA.org.br) / [gabinete@CREMA.org.br](mailto:gabinete@CREMA.org.br)

## 9. Outras Informações sobre Gestão

O conteúdo deste Capítulo atende o disposto no ANEXO II DA DECISÃO NORMATIVA-TCU nº 161, de 1º de NOVEMBRO de 2017 - ESTRUTURA GERAL DE CONTEÚDOS DOS RELATÓRIOS DE GESTÃO, e tem como objetivo consolidar informações relevantes para o Relatório de Gestão as quais não aparecem nos capítulos anteriores.

A gestão atual ao assumir a administração deste CREA-MA em janeiro de 2015, encontrou vários problemas de ordem administrativa, econômica e financeira, citamos como exemplos passivos oriundos dos exercícios anteriores conforme segue:

- ✓ Débitos previdenciários com ajuizamento, distribuição e inscritos em dívida ativa estimado em R\$ 4.612.490,49 (quatro milhões, seiscentos e doze mil, quatrocentos e noventa reais e quarenta e nove centavos);
- ✓ Débitos com a Receita Federal não declarado estimado em R\$ 651.387,37 (seiscentos e cinquenta e um mil, trezentos e oitenta e sete reais e trinta e sete centavos), existem também valores declarados inscritos em dívida ativa;
- ✓ Débitos com a receita municipal;
- ✓ Débitos com o FGTS no valor de R\$ 410.595,33 (quatrocentos e dez mil, quinhentos e noventa e cinco reais e trinta e três centavos);
- ✓ Débitos com fornecedores, dentre eles os Correios valor R\$ 62.501,77 (sessenta e dois mil, quinhentos e um reais e setenta e sete centavos), inclusive com serviços de malote suspenso, serviço essencial para o desenvolvimento das atividades finalísticas da instituição;
- ✓ Demanda trabalhista referente contratação de pessoal sem o devido processo seletivo;
- ✓ Repasses referentes a empréstimo consignados com a Caixa Econômica e Mútua;
- ✓ Aluguéis da SEDE com inadimplência de maio/14 a dezembro/14 totalizando R\$ 140.646,40 (Cento e quarenta mil, seiscentos e quarenta e seis reais e quarenta centavos), juros e correções estimados em R\$ 115.542,72 (cento e quinze mil, quinhentos e quarenta e dois reais e setenta e dois centavos);
- ✓ Aluguéis das Inspetorias com inadimplência referentes exercícios 2013 e 2014.

Apesar de toda dificuldade encontrada, com a baixa arrecadação devido à crise instalada em nosso país, a gestão atual conseguiu sanar parte dessa demanda, cito como exemplo:

- ✓ Parcelamento do FGTS, com CRF liberada;
- ✓ Acordo com o Correio, já quitado e serviços reestabelecidos;
- ✓ Pagamento de acordos trabalhistas;
- ✓ Pagamento do valor principal do aluguel da SEDE, e aluguéis das Inspetorias, evitando assim despejo;
- ✓ Acordo com a Caixa Econômica e Mutua, pagamento dos consignados quitados, tirando o nome dos servidores da inscrição nos órgãos de proteção ao crédito, SPC/SERASA.

Este documento encontra-se registrado no Conselho Regional de Engenharia e Agronomia do Estado do Maranhão, vinculado ao Protocolo nº 2556649/2018, emitido em 12/03/2018.  
Documento do Protocolo 1/1, anexado por leoncio em 23/03/2018.





**SERVIÇO PÚBLICO FEDERAL**  
**CONSELHO FEDERAL DE ENGENHARIA E AGRONOMIA – CONFEA**  
**CONSELHO REGIONAL DE ENGENHARIA E AGRONOMIA DO MARANHÃO – CREA-MA**

Rua 28 de julho nº 214 – Centro / Fone: 2106-8300– São Luís – Ma. CEP: 65.010-680

Home Page: [www.CREAm.org.br](http://www.CREAm.org.br) E-mails: [cpd@CREAm.org.br](mailto:cpd@CREAm.org.br) / [gabinete@CREAm.org.br](mailto:gabinete@CREAm.org.br)

O pagamento da demanda acima pode ser percebido através da apreciação da conta, **DESpesas DE EXERCÍCIOS ANTERIORES**, realizadas ao longo dos exercícios de 2015, 2016 e 2017 onde a administração atual, vem primando pela recuperação da imagem do CREA-MA junto aos profissionais e sociedade em geral.

Este documento encontra-se registrado no Conselho Regional de Engenharia e Agronomia do Estado do Maranhão, vinculado ao Protocolo nº 2556649/2018, emitido em 12/03/2018.  
Documento do Protocolo 1/1, anexado por leoncio em 23/03/2018.





**SERVIÇO PÚBLICO FEDERAL**  
**CONSELHO FEDERAL DE ENGENHARIA E AGRONOMIA – CONFEA**  
**CONSELHO REGIONAL DE ENGENHARIA E AGRONOMIA DO MARANHÃO – CREA-MA**

Rua 28 de julho nº 214 – Centro / Fone: 2106-8300– São Luís – Ma. CEP: 65.010-680

Home Page: [www.CREAm.org.br](http://www.CREAm.org.br) E-mails: [cpd@CREAm.org.br](mailto:cpd@CREAm.org.br) / [gabinete@CREAm.org.br](mailto:gabinete@CREAm.org.br)**10.ANEXOS**

Situação em 31/12/2017					
QUADRO 16 - ORIGEM DAS RECEITAS					
Código	Nomenclatura	Valor Bruto	Cota Parte CONFEA	Cota Parte Mútua	Valor Arrecadado
<b>6.2.1.1.1</b>	<b>RECEITA CORRENTE</b>	<b>14.554.556,79</b>	<b>2.000.911,88</b>	<b>1.215.144,24</b>	<b>11.355.267,75</b>
<b>6.2.1.1.1.01</b>	<b>RECEITA TRIBUTÁRIA</b>	<b>6.075.721,19</b>	<b>729.086,54</b>	<b>1.215.144,24</b>	<b>4.131.490,41</b>
6.2.1.1.1.01.01	TAXAS PELO EXERCÍCIO DO PODER DE POLÍCIA	6.075.721,19	729.086,54	1.215.144,24	4.131.490,41
6.2.1.1.1.01.01.01.001	ANOTAÇÃO DE RESPONSABILIDADE TÉCNICA	6.075.721,19	729.086,54	1.215.144,24	4.131.490,41
<b>6.2.1.1.1.02</b>	<b>RECEITAS DE CONTRIBUIÇÕES</b>	<b>6.555.176,34</b>	<b>983.276,45</b>		<b>5.571.899,89</b>
6.2.1.1.1.02.01	ANUIDADES PESSOAS FÍSICAS	2.936.263,81	440.439,57		2.495.824,24
6.2.1.1.1.02.01.01	PESSOAS FÍSICAS DO EXERCÍCIO	2.451.582,09	367.737,31		2.083.844,78
6.2.1.1.1.02.01.02	PESSOAS FÍSICAS DO EXERCÍCIO ANTERIOR	484.681,72	72.702,26		411.979,46
6.2.1.1.1.02.02	ANUIDADES DE PESSOAS JURÍDICAS	3.618.912,53	542.836,88		3.076.075,65
6.2.1.1.1.02.02.01	PESSOA JURÍDICA DO EXERCÍCIO	3.036.087,88	455.413,18		2.580.674,70
6.2.1.1.1.02.02.02	PESSOA JURÍDICA DO EXERCÍCIO ANTERIOR	582.824,65	87.423,70		495.400,95
<b>6.2.1.1.1.04</b>	<b>RECEITA PATRIMONIAL</b>	<b>0,00</b>			<b>0,00</b>
6.2.1.1.1.04.01	RECEITAS IMOBILIÁRIAS	0,00			0,00
<b>6.2.1.1.1.05</b>	<b>RECEITA DE SERVIÇOS</b>	<b>675.449,29</b>	<b>101.317,39</b>		<b>590.898,98</b>
6.2.1.1.1.05.01	EMOLUMENTOS COM INSCRIÇÕES	326.165,44	48.924,82		277.240,62
6.2.1.1.1.05.02	EMOLUMENTOS COM EXPEDIÇÕES DE CARTEIRAS	98.850,46	14.827,57		84.022,89
6.2.1.1.1.05.03	EMOLUMENTOS COM EXPEDIÇÕES DE CERTIDÕES	163.922,96	24.588,44		139.334,52
6.2.1.1.1.05.04	EMOLUMENTOS COM VISTOS DE REGISTROS	19.725,98	2.958,90		16.767,08
6.2.1.1.1.05.07	RECEITAS DIVERSAS DE SERVIÇOS	86.510,44	12.976,57		73.533,87
<b>6.2.1.1.1.06</b>	<b>FINANCEIRAS</b>	<b>411.384,47</b>	<b>61.707,67</b>		<b>349.676,80</b>
6.2.1.1.1.06.01	JUROS E ENCARGOS DE EMPRÉSTIMOS CONCEDIDOS				
6.2.1.1.1.06.02	JUROS DE MORA SOBRE ANUIDADES	178,15	26,72		151,43
6.2.1.1.1.06.04	JUROS DE MORA SOBRE MULTAS DE INFRAÇÕES				
6.2.1.1.1.06.05	ATUALIZAÇÃO MONETÁRIA	411.206,32	61.680,95		349.525,37
6.2.1.1.1.06.05.01	ATUALIZAÇÃO MONETÁRIA SOBRE ANUIDADES	102.739,96	15.410,99		87.328,97
6.2.1.1.1.06.05.03	ATUALIZAÇÃO MONETÁRIA SOBRE MULTAS DE INFRAÇÕES				
6.2.1.1.1.06.05.04	MULTAS SOBRE ANUIDADES	194.697,59	29.204,64		165.492,95

Este documento encontra-se registrado no Conselho Regional de Engenharia e Agronomia do Estado do Maranhão, vinculado ao Protocolo nº 2556649/2018, emitido em 12/03/2018.  
Documento do Protocolo 1/1, anexado por leoncio em 23/03/2018.





**SERVIÇO PÚBLICO FEDERAL**  
**CONSELHO FEDERAL DE ENGENHARIA E AGRONOMIA – CONFEA**  
**CONSELHO REGIONAL DE ENGENHARIA E AGRONOMIA DO MARANHÃO – CREA-MA**

Rua 28 de julho nº 214 – Centro / Fone: 2106-8300– São Luís – Ma. CEP: 65.010-680

Home Page: [www.CREAm.org.br](http://www.CREAm.org.br) E-mails: [cpd@CREAm.org.br](mailto:cpd@CREAm.org.br) / [gabinete@CREAm.org.br](mailto:gabinete@CREAm.org.br)

6.2.1.1.1.06.05.07	REMUNERAÇÃO DE DEP. BANC. E APLICAÇÕES FINANCEIRAS	113.768,76	17.065,31		96.703,45
<b>6.2.1.1.1.07</b>	<b>TRANSFERÊNCIAS CORRENTES</b>	<b>0,00</b>	<b>0,00</b>		<b>0,00</b>
6.2.1.1.1.07.01	Transferências Intragovernamentais				
6.2.1.1.1.07.02	Transferências Intergovernamentais				
6.2.1.1.1.07.03	Transferências de Inst. Privadas				
<b>6.2.1.1.1.08</b>	<b>OUTRAS RECEITAS CORRENTES</b>	<b>836.825,49</b>	<b>125.523,82</b>		<b>711.301,67</b>
6.2.1.1.1.08.01	DÍVIDA ATIVA	321.506,49	48.225,97		273.280,52
6.2.1.1.1.08.02	MULTAS DE INFRAÇÕES	515.017,87	77.252,68		437.765,19
6.2.1.1.1.08.03	INDENIZAÇÕES E RESTITUIÇÕES				
6.2.1.1.1.08.04	RECEITAS NÃO IDENTIFICADAS	301,13	45,17		255,96
6.2.1.1.1.08.05	PARTICIPAÇÕES E DIVIDENDOS				
<b>6.2.1.1.1.09</b>	<b>RECEITA DE DEVOLUÇÃO</b>				
6.2.1.1.2	RECEITA DE CAPITAL				
6.2.1.1.2.01	OPERAÇÕES DE CRÉDITO				
6.2.1.1.2.02.01	ALIENAÇÕES DE BENS MÓVEIS				
6.2.1.1.2.02.02	ALIENAÇÕES DE BENS IMÓVEIS				
6.2.1.1.2.02.03	ALIENAÇÕES DE TÍTULOS E AÇÕES				
6.2.1.1.2.03	AMORTIZAÇÃO DE EMPRÉSTIMO				
6.2.1.1.2.03.02	OUTRAS AMORTIZAÇÕES EMPRES. A ENTIDADES PÚBLICAS				
6.2.1.1.2.04	TRANSFERÊNCIAS DE CAPITAL				
6.2.1.1.2.04.01	TRANSFERÊNCIAS				
6.2.1.1.2.05	OUTRAS RECEITAS DE CAPITAL				
6.2.1.1.2.06	SALDO DE EXERCÍCIOS				
<b>Total</b>		<b>14.554.556,79</b>	<b>2.000.911,88</b>	<b>1.215.144,24</b>	<b>11.355.267,75</b>

Fonte: Balanço Orçamentário Analítico 2017, Siscont.net

Este documento encontra-se registrado no Conselho Regional de Engenharia e Agronomia do Estado do Maranhão, vinculado ao Protocolo nº 2556649/2018, emitido em 12/03/2018.  
Documento do Protocolo 1/1, anexado por leoncio em 23/03/2018.







**SERVIÇO PÚBLICO FEDERAL**  
**CONSELHO FEDERAL DE ENGENHARIA E AGRONOMIA – CONFEA**  
**CONSELHO REGIONAL DE ENGENHARIA E AGRONOMIA DO MARANHÃO – CREA-MA**  
Rua 28 de julho nº 214 – Centro / Fone: 2106-8300– São Luís – Ma. CEP: 65.010-680  
Home Page: [www.CREAm.org.br](http://www.CREAm.org.br) E-mails: [cpd@CREAm.org.br](mailto:cpd@CREAm.org.br) / [gabinete@CREAm.org.br](mailto:gabinete@CREAm.org.br)

**CREA/MA**

Conselho Regional de Engenharia e Agronomia do Maranhão  
CNPJ: 06.062.038/0001-75

Período: 01/01/2017 a 31/12/2017

**Comparativo da Receita – ANEXO I**

Receita	Orçado	Arrec. Período	Arrec. Exerc.	Diferença
<b>RECEITA REALIZADA</b>	<b>10.569.404,62</b>	<b>11.355.207,75</b>	<b>11.355.207,75</b>	<b>-785.803,1</b>
<b>RECEITA CORRENTE</b>	<b>10.569.404,62</b>	<b>11.355.207,75</b>	<b>11.355.207,75</b>	<b>-785.803,1</b>
<b>RECEITA TRIBUTÁRIA</b>	<b>4.200.174,85</b>	<b>4.131.490,41</b>	<b>4.131.490,41</b>	<b>68.684,4</b>
<b>TAXAS PELO EXERCÍCIO DO PODER DE POLÍCIA</b>	<b>4.200.174,85</b>	<b>4.131.490,41</b>	<b>4.131.490,41</b>	<b>68.684,4</b>
<b>ANOTAÇÃO DE RESPONSABILIDADE TÉCNICA</b>	<b>4.200.174,85</b>	<b>4.131.490,41</b>	<b>4.131.490,41</b>	<b>68.684,4</b>
Anotação de Responsabilidade Técnica	4.200.174,85	4.131.490,41	4.131.490,41	68.684,4
<b>RECEITAS DE CONTRIBUIÇÕES</b>	<b>4.766.315,70</b>	<b>5.571.899,89</b>	<b>5.571.899,89</b>	<b>-805.584,1</b>
<b>ANUIDADES PESSOAS FÍSICAS</b>	<b>2.406.757,72</b>	<b>2.495.824,24</b>	<b>2.495.824,24</b>	<b>-89.066,5</b>
<b>PESSOAS FÍSICAS DO EXERCÍCIO</b>	<b>1.919.210,95</b>	<b>2.083.844,78</b>	<b>2.083.844,78</b>	<b>-164.633,8</b>
Nível Superior	1.480.248,40	1.633.186,93	1.633.186,93	-152.938,5
Nível Médio	438.962,55	450.657,85	450.657,85	-11.695,3
<b>PESSOAS FÍSICAS DO EXERCÍCIO ANTERIOR</b>	<b>487.546,77</b>	<b>411.979,46</b>	<b>411.979,46</b>	<b>75.567,3</b>
Nível Superior	271.204,23	248.129,88	248.129,88	23.074,3
Nível Médio	216.342,54	163.849,58	163.849,58	52.492,9
<b>ANUIDADES DE PESSOAS JURÍDICAS</b>	<b>2.359.557,98</b>	<b>3.076.075,65</b>	<b>3.076.075,65</b>	<b>-716.517,6</b>
<b>PESSOA JURÍDICA DO EXERCÍCIO</b>	<b>2.198.057,98</b>	<b>2.580.674,70</b>	<b>2.580.674,70</b>	<b>-382.616,7</b>
Anuidades de Pessoas Jurídicas do Exercício	2.198.057,98	2.580.674,70	2.580.674,70	-382.616,7
<b>PESSOA JURÍDICA DO EXERCÍCIO ANTERIOR</b>	<b>161.500,00</b>	<b>495.400,95</b>	<b>495.400,95</b>	<b>-333.900,9</b>
Anuidades de Pessoas Jurídicas de Exerc. Anteriores	161.500,00	495.400,95	495.400,95	-333.900,9
<b>RECEITA PATRIMONIAL</b>	<b>240.000,00</b>	<b>0,00</b>	<b>0,00</b>	<b>240.000,0</b>
<b>RECEITAS IMOBILIÁRIAS</b>	<b>240.000,00</b>	<b>0,00</b>	<b>0,00</b>	<b>240.000,0</b>
Aluguéis	240.000,00	0,00	0,00	240.000,0
<b>RECEITA DE SERVIÇOS</b>	<b>429.521,92</b>	<b>590.898,98</b>	<b>590.898,98</b>	<b>-161.377,0</b>
<b>EMOLUMENTOS COM INSCRIÇÕES</b>	<b>171.833,14</b>	<b>277.240,62</b>	<b>277.240,62</b>	<b>-105.407,4</b>
Profissionais - Pessoas Físicas	96.180,07	99.343,64	99.343,64	-3.163,5
Organizações Fiscalizadas - Pessoas Jurídicas	75.653,07	177.896,98	177.896,98	-102.243,9
<b>EMOLUMENTOS COM EXPEDIÇÕES DE CARTEIRAS</b>	<b>60.080,81</b>	<b>84.022,89</b>	<b>84.022,89</b>	<b>-23.942,0</b>
Profissionais - Pessoas Físicas	60.080,81	84.022,89	84.022,89	-23.942,0
<b>EMOLUMENTOS COM EXPEDIÇÕES DE CERTIDÕES</b>	<b>149.477,13</b>	<b>139.334,52</b>	<b>139.334,52</b>	<b>10.142,6</b>
Profissionais - Pessoas Físicas	7.556,26	85,22	85,22	7.471,0
Organizações Fiscalizadas - Pessoas Jurídicas	46.516,46	5.843,04	5.843,04	40.673,4
Acervo Técnico	95.404,41	129.999,68	129.999,68	-34.595,2
Outras Certidões	0,00	3.406,58	3.406,58	-3.406,5
<b>EMOLUMENTOS COM VISTOS DE REGISTROS</b>	<b>0,00</b>	<b>16.767,08</b>	<b>16.767,08</b>	<b>-16.767,0</b>

Página: 1/2

Este documento encontra-se registrado no Conselho Regional de Engenharia e Agronomia do Estado do Maranhão, vinculado ao Protocolo nº 2556649/2018, emitido em 12/03/2018.  
Documento do Protocolo 1/1, anexado por leoncio em 23/03/2018.







**SERVIÇO PÚBLICO FEDERAL**  
**CONSELHO FEDERAL DE ENGENHARIA E AGRONOMIA – CONFEA**  
**CONSELHO REGIONAL DE ENGENHARIA E AGRONOMIA DO MARANHÃO – CREA-MA**

Rua 28 de julho nº 214 – Centro / Fone: 2106-8300– São Luís – Ma. CEP: 65.010-680

Home Page: [www.CREMA.org.br](http://www.CREMA.org.br) E-mails: [cpd@CREMA.org.br](mailto:cpd@CREMA.org.br) / [gabinete@CREMA.org.br](mailto:gabinete@CREMA.org.br)

CREA/MA

Período: 01/01/2017 a 31/12/2017

Receita	Orçado	Arrec. Período	Arrec. Exerc.	Diferença
<b>Organizações Fiscalizadas - Pessoas Jurídicas</b>	<b>0,00</b>	<b>16.767,08</b>	<b>16.767,08</b>	<b>-16.767,08</b>
Visto de Pessoa Jurídica - Temporária	0,00	16.767,08	16.767,08	-16.767,08
<b>RECEITAS DIVERSAS DE SERVIÇOS</b>	<b>48.130,84</b>	<b>73.533,87</b>	<b>73.533,87</b>	<b>-25.403,03</b>
Análise de Obra/Serviços concluído-PL 1133/12	34.700,84	71.364,20	71.364,20	-36.663,36
FORMULÁRIOS	680,00	0,00	0,00	680,00
Recadastramento	12.750,00	2.169,67	2.169,67	10.580,33
<b>FINANCEIRAS</b>	<b>354.694,77</b>	<b>349.676,80</b>	<b>349.676,80</b>	<b>5.017,97</b>
<b>JUROS DE MORA SOBRE ANUIDADES</b>	<b>23.100,99</b>	<b>151,43</b>	<b>151,43</b>	<b>22.949,56</b>
Pessoas Físicas	13.398,17	144,94	144,94	13.253,23
Pessoas Jurídicas	9.702,82	6,49	6,49	9.696,33
<b>ATUALIZAÇÃO MONETÁRIA</b>	<b>331.593,78</b>	<b>349.525,37</b>	<b>349.525,37</b>	<b>-17.931,59</b>
<b>ATUALIZAÇÃO MONETÁRIA SOBRE ANUIDADES</b>	<b>46.744,25</b>	<b>87.328,97</b>	<b>87.328,97</b>	<b>-40.584,72</b>
Pessoas Físicas	29.309,90	38.626,50	38.626,50	-9.316,60
Pessoas Jurídicas	17.434,35	48.702,47	48.702,47	-31.268,12
<b>MULTAS SOBRE ANUIDADES</b>	<b>232.849,53</b>	<b>165.492,95</b>	<b>165.492,95</b>	<b>67.356,58</b>
Pessoas Físicas	111.498,00	74.102,09	74.102,09	37.395,91
Pessoas Jurídicas	121.351,53	91.390,86	91.390,86	29.960,67
<b>REMUNERAÇÃO DE DEP. BANC. E APLICAÇÕES FINANCEIRAS</b>	<b>52.000,00</b>	<b>96.703,45</b>	<b>96.703,45</b>	<b>-44.703,45</b>
Poupança	52.000,00	96.703,45	96.703,45	-44.703,45
<b>OUTRAS RECEITAS CORRENTES</b>	<b>578.697,38</b>	<b>711.241,67</b>	<b>711.241,67</b>	<b>-132.544,29</b>
<b>DÍVIDA ATIVA</b>	<b>208.976,31</b>	<b>273.280,52</b>	<b>273.280,52</b>	<b>-64.304,21</b>
Tributária (Anuidades)	6.890,67	1.969,06	1.969,06	4.921,61
Não Tributária (Multas Disc. Leis 5194/66 e 6496/77)	202.085,64	270.719,38	270.719,38	-68.633,74
Anuidades de Pessoas Físicas	0,00	592,08	592,08	-592,08
<b>MULTAS DE INFRAÇÕES</b>	<b>369.721,07</b>	<b>437.765,19</b>	<b>437.765,19</b>	<b>-68.044,12</b>
<b>Multas de Infrações</b>	<b>369.721,07</b>	<b>437.765,19</b>	<b>437.765,19</b>	<b>-68.044,12</b>
Multas Disciplinares (Lei 5194/99 e 6496/77)	369.721,07	437.765,19	437.765,19	-68.044,12
<b>RECEITAS NÃO IDENTIFICADAS</b>	<b>0,00</b>	<b>195,96</b>	<b>195,96</b>	<b>-195,96</b>
Receitas Não Identificadas	0,00	195,96	195,96	-195,96
<b>Total:</b>	<b>10.569.404,62</b>	<b>11.355.207,75</b>	<b>11.355.207,75</b>	<b>785.803,13</b>

Página:2/2

Este documento encontra-se registrado no Conselho Regional de Engenharia e Agronomia do Estado do Maranhão, vinculado ao Protocolo nº 2556649/2018, emitido em 12/03/2018.  
Documento do Protocolo 1/1, anexado por leoncio em 23/03/2018.





**SERVIÇO PÚBLICO FEDERAL**  
**CONSELHO FEDERAL DE ENGENHARIA E AGRONOMIA – CONFEA**  
**CONSELHO REGIONAL DE ENGENHARIA E AGRONOMIA DO MARANHÃO – CREA-MA**  
 Rua 28 de julho nº 214 – Centro / Fone: 2106-8300– São Luís – Ma. CEP: 65.010-680  
 Home Page: [www.CREMA.org.br](http://www.CREMA.org.br) E-mails: [cpd@CREMA.org.br](mailto:cpd@CREMA.org.br) / [gabinete@CREMA.org.br](mailto:gabinete@CREMA.org.br)

**CREA/MA**

Conselho Regional de Engenharia e Agronomia do Maranhão

CNPJ: 06.062.038/0001-75

Período: 01/01/2017 a 31/12/2017

**Comparativo da Despesa Liquidada – ANEXO II**

<b>Despesa</b>	<b>Orçado</b>	<b>Realiz. Período</b>	<b>Realiz. Exerc.</b>	<b>Diferença</b>
<b>CRÉDITO DISPONÍVEL DA DESPESA</b>	<b>10.569.404,62</b>	<b>9.026.064,92</b>	<b>9.026.064,92</b>	<b>1.543.339,70</b>
<b>CRÉDITO DISPONÍVEL DESPESA CORRENTE</b>	<b>10.169.404,62</b>	<b>8.944.256,32</b>	<b>8.944.256,32</b>	<b>1.225.148,30</b>
<b>PESSOAL E ENCARGOS SOCIAIS</b>	<b>6.487.544,00</b>	<b>5.901.219,53</b>	<b>5.901.219,53</b>	<b>586.324,47</b>
<b>REMUNERAÇÃO PESSOAL</b>	<b>5.062.544,00</b>	<b>4.542.408,78</b>	<b>4.542.408,78</b>	<b>520.135,22</b>
Salários	2.050.000,00	1.980.531,62	1.980.531,62	69.468,38
Gratificação por Tempo de Serviço	228.000,00	212.893,08	212.893,08	15.106,92
Cargo em Comissão	1.092.000,00	1.004.691,51	1.004.691,51	87.308,49
Gratificação de Função	394.000,00	383.288,07	383.288,07	10.711,93
Outras Gratificações	50.000,00	36.457,51	36.457,51	13.542,49
Gratificação de Natal 13º Salário	333.662,00	325.800,99	325.800,99	7.861,01
Abono Pecuniário de Férias	35.000,00	21.895,74	21.895,74	13.104,26
1/3 de Férias - CF/88	121.220,00	99.191,58	99.191,58	22.028,42
Remuneração de Férias	358.662,00	297.575,19	297.575,19	61.086,81
Indenizações Trabalhistas	400.000,00	180.083,49	180.083,49	219.916,51
<b>ENCARGOS PATRONAIS</b>	<b>1.425.000,00</b>	<b>1.358.810,75</b>	<b>1.358.810,75</b>	<b>66.189,25</b>
INSS Patronal	1.002.000,00	967.213,01	967.213,01	34.786,99
FGTS	376.000,00	347.968,88	347.968,88	28.031,12
PIS/PASEP Sobre Folha de Pagamento	47.000,00	43.628,86	43.628,86	3.371,14
<b>JUROS E ENCARGOS DA DÍVIDA</b>	<b>33.000,00</b>	<b>28.935,90</b>	<b>28.935,90</b>	<b>4.064,10</b>
<b>JUROS E ENCARGOS DE MORA DE OBRIGACOES TRIBUTARIAS</b>	<b>33.000,00</b>	<b>28.935,90</b>	<b>28.935,90</b>	<b>4.064,10</b>
Juros e Encargos do INSS e outros	33.000,00	28.935,90	28.935,90	4.064,10
<b>OUTRAS DESPESAS CORRENTES</b>	<b>3.278.163,24</b>	<b>2.680.999,35</b>	<b>2.680.999,35</b>	<b>597.163,89</b>
<b>BENEFÍCIOS A PESSOAL</b>	<b>1.225.000,00</b>	<b>1.122.434,87</b>	<b>1.122.434,87</b>	<b>102.565,13</b>
Vale Transporte	10.000,00	4.598,94	4.598,94	5.401,06
Programa de Alimentação ao Trabalhador - Pat	801.000,00	800.419,80	800.419,80	580,20
Plano de Saúde	414.000,00	317.416,13	317.416,13	96.583,87
<b>USO DE BENS E SERVIÇOS</b>	<b>520.763,24</b>	<b>407.700,39</b>	<b>407.700,39</b>	<b>113.062,85</b>
<b>MATERIAL DE CONSUMO</b>	<b>168.763,24</b>	<b>151.612,43</b>	<b>151.612,43</b>	<b>17.150,81</b>
Materiais de Expediente	12.000,00	12.000,00	12.000,00	0,00
Materiais de Informática	108.000,00	107.505,80	107.505,80	494,20
Materiais Elétricos e de Telefonia	805,24	0,00	0,00	805,24
Material de Copa e Cozinha	10.000,00	5.707,74	5.707,74	4.292,26

Este documento encontra-se registrado no Conselho Regional de Engenharia e Agronomia do Estado do Maranhão, vinculado ao Protocolo nº 2556649/2018, emitido em 12/03/2018. Documento do Protocolo 1/1, anexado por leoncio em 23/03/2018.





**SERVIÇO PÚBLICO FEDERAL**  
**CONSELHO FEDERAL DE ENGENHARIA E AGRONOMIA – CONFEA**  
**CONSELHO REGIONAL DE ENGENHARIA E AGRONOMIA DO MARANHÃO – CREA-MA**

Rua 28 de julho nº 214 – Centro / Fone: 2106-8300– São Luís – Ma. CEP: 65.010-680

Home Page: [www.CREMA.org.br](http://www.CREMA.org.br) E-mails: [cpd@CREMA.org.br](mailto:cpd@CREMA.org.br) / [gabinete@CREMA.org.br](mailto:gabinete@CREMA.org.br)

Uniformes, Tecidos e Aviamentos	10.000,00	6.700,00	6.700,00	3.300,00
Gêneros de Alimentação	25.958,00	19.698,89	19.698,89	6.259,11

## CREA/MA

Período: 01/01/2017 a 31/12/2017

Despesa	Orçado	Realiz. Período	Realiz. Exerc.	Diferença
Gás e Outros Materiais Engarrafados	2.000,00	0,00	0,00	2.000,00
<b>DESPESAS COM VEÍCULOS</b>	<b>190.000,00</b>	<b>106.614,51</b>	<b>106.614,51</b>	<b>83.385,49</b>
Combustíveis e Lubrificantes	30.000,00	16.420,51	16.420,51	13.579,49
Peças e Acessórios	115.000,00	90.194,00	90.194,00	24.806,00
Lavagem e Conservação	45.000,00	0,00	0,00	45.000,00
<b>OUTROS MATERIAIS DE CONSUMO</b>	<b>14.000,00</b>	<b>6.046,70</b>	<b>6.046,70</b>	<b>7.953,30</b>
Outros Materiais de Consumo	14.000,00	6.046,70	6.046,70	7.953,30
<b>SERVICIOS TERCEIROS - PESSOAS FÍSICAS</b>	<b>148.000,00</b>	<b>143.426,75</b>	<b>143.426,75</b>	<b>4.573,25</b>
Manutenção e Conservação Dos Bens Imóveis	5.000,00	1.428,57	1.428,57	3.571,43
Locação de Bens Imóveis	143.000,00	141.998,18	141.998,18	1.001,82
<b>DIÁRIAS</b>	<b>110.000,00</b>	<b>107.270,40</b>	<b>107.270,40</b>	<b>2.729,60</b>
Diárias de Funcionários	70.000,00	69.644,20	69.644,20	355,80
Diárias de Conselheiros	25.000,00	23.753,60	23.753,60	1.246,40
Diárias de Colaboradores	15.000,00	13.872,60	13.872,60	1.127,40
<b>PASSAGENS</b>	<b>65.000,00</b>	<b>61.711,89</b>	<b>61.711,89</b>	<b>3.288,11</b>
Passagens de Funcionários	20.000,00	19.781,60	19.781,60	218,40
Passagens de Conselheiros	30.000,00	29.455,11	29.455,11	544,89
Passagens de Colaboradores	15.000,00	12.475,18	12.475,18	2.524,82
<b>SERVICIOS TERCEIROS - PESSOAS JURÍDICAS</b>	<b>1.357.400,00</b>	<b>981.881,80</b>	<b>981.881,80</b>	<b>375.518,20</b>
Serviços de Informática	150.000,00	102.695,72	102.695,72	47.304,28
Serviços de Limpeza, Conservação e Jardinagem	129.000,00	110.970,43	110.970,43	18.029,57
Serviços de Segurança Predial e Preventiva	305.000,00	304.770,30	304.770,30	229,70
Serviços de Medicina do Trabalho	30.000,00	0,00	0,00	30.000,00
Serviços de Seleção, Treinamento e Orientação Profis.	10.000,00	0,00	0,00	10.000,00
Serviços de Intermediação de Estágios	7.000,00	7.000,00	7.000,00	0,00
Remuneração de Estagiários	110.000,00	100.840,66	100.840,66	9.159,34
Serviços Fotográficos e Vídeos	10.000,00	0,00	0,00	10.000,00
Serviço de Divulgação Institucional	2.000,00	0,00	0,00	2.000,00
Serviços de Fretes e Transportes de Encomendas	38.400,00	25.000,00	25.000,00	13.400,00
Manutenção e Conservação Bens Móveis	40.000,00	14.857,88	14.857,88	25.142,12

Este documento encontra-se registrado no Conselho Regional de Engenharia e Agronomia do Estado do Maranhão, vinculado ao Protocolo nº 2556649/2018, emitido em 12/03/2018.  
Documento do Protocolo 1/1, anexado por leoncio em 23/03/2018.





**SERVIÇO PÚBLICO FEDERAL**  
**CONSELHO FEDERAL DE ENGENHARIA E AGRONOMIA – CONFEA**  
**CONSELHO REGIONAL DE ENGENHARIA E AGRONOMIA DO MARANHÃO – CREA-MA**

Rua 28 de julho nº 214 – Centro / Fone: 2106-8300– São Luís – Ma. CEP: 65.010-680

Home Page: [www.CREMA.org.br](http://www.CREMA.org.br) E-mails: [cpd@CREMA.org.br](mailto:cpd@CREMA.org.br) / [gabinete@CREMA.org.br](mailto:gabinete@CREMA.org.br)

Serviços de Manutenção e Conservação de Bens Imóveis	69.000,00	0,00	0,00	69.000,0
Manutenção e Conservação de Veículos	40.000,00	27.111,00	27.111,00	12.889,0
Serviços de Energia Elétrica	55.000,00	27.705,32	27.705,32	27.294,6
Serviços de Água e Esgoto	10.000,00	3.914,61	3.914,61	6.085,3
Postagem de Correspondência Institucional	80.000,00	73.826,65	73.826,65	6.173,3
Serviços de Telecomunicações	120.000,00	98.993,33	98.993,33	21.006,6
Serviços de Internet	40.000,00	22.709,20	22.709,20	17.290,8
Assinaturas	1.000,00	220,00	220,00	780,0

**CREA/MA**

Período: 01/01/2017 a 31/12/2017

Despesa	Orçado	Realiz. Período	Realiz. Exerc.	Diferença
Publicações Técnicas	10.000,00	8.634,00	8.634,00	1.366,0
Impressos Gráficos	25.000,00	20.700,00	20.700,00	4.300,0
Cópias e Confeções de Carimbos	1.000,00	0,00	0,00	1.000,0
Serviço de Alimentação	10.000,00	0,00	0,00	10.000,0
Serviços de Estacionamento	35.000,00	31.932,70	31.932,70	3.067,3
Digitalização e Microfilmagem de Documentos	30.000,00	0,00	0,00	30.000,0
<b>TRIBUTÁRIAS E CONTRIBUTIVAS</b>	<b>5.000,00</b>	<b>4.664,69</b>	<b>4.664,69</b>	<b>335,3</b>
<b>TRIBUTOS</b>	<b>5.000,00</b>	<b>4.664,69</b>	<b>4.664,69</b>	<b>335,3</b>
Despesas Judiciais	5.000,00	4.664,69	4.664,69	335,3
<b>DEMAIS DESPESAS CORRENTES</b>	<b>213.697,38</b>	<b>178.314,55</b>	<b>178.314,55</b>	<b>35.382,8</b>
Sentenças Judiciais	70.000,00	61.725,84	61.725,84	8.274,1
Indenizações, Restituições e Reposições	22.000,00	12.266,42	12.266,42	9.733,5
Despesas de Exercícios Anteriores	85.000,00	76.152,44	76.152,44	8.847,5
Despesas Miúdas de Pronto Pagamento	36.697,38	28.169,85	28.169,85	8.527,5
<b>SERVIÇOS BANCÁRIOS</b>	<b>152.000,00</b>	<b>150.122,30</b>	<b>150.122,30</b>	<b>1.877,7</b>
Taxa Sobre Serviços Bancários	152.000,00	150.122,30	150.122,30	1.877,7
<b>CRÉDITO DISPONÍVEL DESPESA DE CAPITAL</b>	<b>400.000,00</b>	<b>81.808,60</b>	<b>81.808,60</b>	<b>318.191,4</b>
<b>INVESTIMENTOS</b>	<b>400.000,00</b>	<b>81.808,60</b>	<b>81.808,60</b>	<b>318.191,4</b>
<b>OBRAS, INSTALAÇÕES E REFORMAS</b>	<b>75.000,00</b>	<b>0,00</b>	<b>0,00</b>	<b>75.000,0</b>
Obras e Instalações em andamento	75.000,00	0,00	0,00	75.000,0
<b>EQUIPAMENTOS E MATERIAIS PERMANENTES</b>	<b>325.000,00</b>	<b>81.808,60</b>	<b>81.808,60</b>	<b>243.191,4</b>
Máquinas e Equipamentos	90.000,00	78.648,60	78.648,60	11.351,4
Veículos	135.000,00	0,00	0,00	135.000,0
Equipamentos de Processamento de Dados	100.000,00	3.160,00	3.160,00	96.840,0
<b>Total:</b>	<b>10.569.404,62</b>	<b>9.026.064,92</b>	<b>9.026.064,92</b>	<b>1.543.339,70</b>

Este documento encontra-se registrado no Conselho Regional de Engenharia e Agronomia do Estado do Maranhão, vinculado ao Protocolo nº 2556649/2018, emitido em 12/03/2018.  
Documento do Protocolo 1/1, anexado por leoncio em 23/03/2018.





**SERVIÇO PÚBLICO FEDERAL**  
**CONSELHO FEDERAL DE ENGENHARIA E AGRONOMIA – CONFEA**  
**CONSELHO REGIONAL DE ENGENHARIA E AGRONOMIA DO MARANHÃO – CREA-MA**

Rua 28 de julho nº 214 – Centro / Fone: 2106-8300– São Luís – Ma. CEP: 65.010-680

Home Page: [www.CREAm.org.br](http://www.CREAm.org.br) E-mails: [cpd@CREAm.org.br](mailto:cpd@CREAm.org.br) / [gabinete@CREAm.org.br](mailto:gabinete@CREAm.org.br)

**CREA/MA**

Conselho Regional de Engenharia e Agronomia do Maranhão

CNPJ: 06.062.038/0001-75

**Balanco Orçamentário**  
**– ANEXO III**

Período: 01/01/2017 a  
31/12/2017

<b>RECEITAS ORÇAMENTÁRIAS</b>	<b>PREVISÃO INICIAL</b>	<b>PREVISÃO ATUALIZADA</b>	<b>RECEITAS REALIZADAS</b>	<b>SALDO</b>
RECEITA CORRENTE	10.569.404,62	10.569.404,62	11.355.207,75	785.803,13
RECEITA TRIBUTÁRIA	4.200.174,85	4.200.174,85	4.131.490,41	-68.684,44
TAXAS PELO EXERCÍCIO DO PODER DE POLÍCIA	4.200.174,85	4.200.174,85	4.131.490,41	-68.684,44
ANOTAÇÃO DE RESPONSABILIDADE TÉCNICA	4.200.174,85	4.200.174,85	4.131.490,41	-68.684,44
RECEITAS DE CONTRIBUIÇÕES	4.766.315,70	4.766.315,70	5.571.899,89	805.584,19
ANUIDADES PESSOAS FÍSICAS	2.406.757,72	2.406.757,72	2.495.824,24	89.066,52
PESSOAS FÍSICAS DO EXERCÍCIO	1.919.210,95	1.919.210,95	2.083.844,78	164.633,83
PESSOAS FÍSICAS DO EXERCÍCIO ANTERIOR	487.546,77	487.546,77	411.979,46	-75.567,31
ANUIDADES DE PESSOAS JURÍDICAS	2.359.557,98	2.359.557,98	3.076.075,65	716.517,67
PESSOA JURÍDICA DO EXERCÍCIO	2.198.057,98	2.198.057,98	2.580.674,70	382.616,72
PESSOA JURÍDICA DO EXERCÍCIO ANTERIOR	161.500,00	161.500,00	495.400,95	333.900,95
RECEITA PATRIMONIAL	240.000,00	240.000,00	0,00	- 240.000,00
RECEITAS IMOBILIÁRIAS	240.000,00	240.000,00	0,00	- 240.000,00
RECEITA DE SERVIÇOS	429.521,92	429.521,92	590.898,98	161.377,06
EMOLUMENTOS COM INSCRIÇÕES	171.833,14	171.833,14	277.240,62	105.407,48
EMOLUMENTOS COM EXPEDIÇÕES DE CARTEIRAS	60.080,81	60.080,81	84.022,89	23.942,08

Este documento encontra-se registrado no Conselho Regional de Engenharia e Agronomia do Estado do Maranhão, vinculado ao Protocolo nº 2556649/2018, emitido em 12/03/2018.  
Documento do Protocolo 1/1, anexado por leoncio em 23/03/2018.





**SERVIÇO PÚBLICO FEDERAL**  
**CONSELHO FEDERAL DE ENGENHARIA E AGRONOMIA – CONFEA**  
**CONSELHO REGIONAL DE ENGENHARIA E AGRONOMIA DO MARANHÃO – CREA-MA**

Rua 28 de julho nº 214 – Centro / Fone: 2106-8300– São Luís – Ma. CEP: 65.010-680

Home Page: [www.CREAmA.org.br](http://www.CREAmA.org.br) E-mails: [cpd@CREAmA.org.br](mailto:cpd@CREAmA.org.br) / [gabinete@CREAmA.org.br](mailto:gabinete@CREAmA.org.br)

EMOLUMENTOS COM EXPEDIÇÕES DE CERTIDÕES	149.477,13	149.477,13	139.334,52	-	10.142,61
EMOLUMENTOS COM VISTOS DE REGISTROS	0,00	0,00	16.767,08	16.767,08	
Organizações Fiscalizadas - Pessoas Jurídicas	0,00	0,00	16.767,08	16.767,08	
RECEITAS DIVERSAS DE SERVIÇOS	48.130,84	48.130,84	73.533,87	25.403,03	

CREA/MA

Período: 01/01/2017 a 31/12/2017

RECEITAS ORÇAMENTÁRIAS	PREVISÃO INICIAL	PREVISÃO ATUALIZADA	RECEITAS REALIZADAS	SALDO
FINANCEIRAS	354.694,77	354.694,77	349.676,80	-5.017,97
JUROS DE MORA SOBRE ANUIDADES	23.100,99	23.100,99	151,43	-22.949,56
ATUALIZAÇÃO MONETÁRIA	331.593,78	331.593,78	349.525,37	17.931,59
ATUALIZAÇÃO MONETÁRIA SOBRE ANUIDADES	46.744,25	46.744,25	87.328,97	40.584,72
MULTAS SOBRE ANUIDADES	232.849,53	232.849,53	165.492,95	-67.356,58
REMUNERAÇÃO DE DEP. BANC. E APLICAÇÕES FINANCEIRAS	52.000,00	52.000,00	96.703,45	44.703,45
OUTRAS RECEITAS CORRENTES	578.697,38	578.697,38	711.241,67	132.544,29
DÍVIDA ATIVA	208.976,31	208.976,31	273.280,52	64.304,21
MULTAS DE INFRAÇÕES	369.721,07	369.721,07	437.765,19	68.044,12
Multas de Infrações	369.721,07	369.721,07	437.765,19	68.044,12
RECEITAS NÃO IDENTIFICADAS	0,00	0,00	195,96	195,96
RECURSOS ARRECADADOS EM EXERCÍCIOS ANTERIORES	0,00	0,00	0,00	0,00
<b>SUB-TOTAL DAS RECEITAS</b>	<b>10.569.404,62</b>	<b>10.569.404,62</b>	<b>11.355.207,75</b>	<b>785.803,13</b>
<b>DÉFICIT</b>	<b>0,00</b>	<b>0,00</b>	<b>0,00</b>	<b>0,00</b>
<b>TOTAL</b>	<b>10.569.404,62</b>	<b>10.569.404,62</b>	<b>11.355.207,75</b>	<b>785.803,13</b>

Este documento encontra-se registrado no Conselho Regional de Engenharia e Agronomia do Estado do Maranhão, vinculado ao Protocolo nº 25556649/2018, emitido em 12/03/2018.  
 Documento do Protocolo 1/1, anexado por leoncio em 23/03/2018.





**SERVIÇO PÚBLICO FEDERAL**  
**CONSELHO FEDERAL DE ENGENHARIA E AGRONOMIA – CONFEA**  
**CONSELHO REGIONAL DE ENGENHARIA E AGRONOMIA DO MARANHÃO – CREA-MA**

Rua 28 de julho nº 214 – Centro / Fone: 2106-8300– São Luís – Ma. CEP: 65.010-680

Home Page: [www.CREAm.org.br](http://www.CREAm.org.br) E-mails: [cpd@CREAm.org.br](mailto:cpd@CREAm.org.br) / [gabinete@CREAm.org.br](mailto:gabinete@CREAm.org.br)

DESPESAS ORÇAMENTÁRIAS	DOTAÇÃO INICIAL	DOTAÇÃO ATUALIZADA	DESPESAS EMPENHADAS	DESPESAS LIQUIDADAS	DESPESAS PAGAS	SALDO DOTAÇÃO
CRÉDITO DISPONÍVEL DESPESA CORRENTE	10.169.404,62	10.168.404,62	8.970.592,33	8.944.256,32	8.711.208,91	1.197.812,29
PESSOAL E ENCARGOS SOCIAIS	5.758.544,00	6.486.544,00	5.901.219,53	5.901.219,53	5.780.676,99	585.324,47
REMUNERAÇÃO PESSOAL	4.567.544,00	5.061.544,00	4.542.408,78	4.542.408,78	4.542.408,78	519.135,22
ENCARGOS PATRONAIS	1.191.000,00	1.425.000,00	1.358.810,75	1.358.810,75	1.238.268,21	66.189,25
JUROS E ENCARGOS DA DÍVIDA	30.000,00	33.000,00	28.935,90	28.935,90	28.935,90	4.064,10
JUROS E ENCARGOS DE MORA DE OBRIGACOES TRIBUTARIAS	30.000,00	33.000,00	28.935,90	28.935,90	28.935,90	4.064,10
OUTRAS DESPESAS CORRENTES	3.594.163,24	3.278.163,24	2.707.335,36	2.680.999,35	2.568.494,48	570.827,88
BENEFÍCIOS A PESSOAL	1.250.000,00	1.225.000,00	1.122.434,87	1.122.434,87	1.062.628,88	102.565,13
USO DE BENS E SERVIÇOS	516.763,24	520.763,24	407.700,39	407.700,39	381.075,57	113.062,85

CREA/MA

Período: 01/01/2017 a 31/12/2017

DESPESAS ORÇAMENTÁRIAS	DOTAÇÃO INICIAL	DOTAÇÃO ATUALIZADA	DESPESAS EMPENHADAS	DESPESAS LIQUIDADAS	DESPESAS PAGAS	SALDO DOTAÇÃO
DIÁRIAS	140.000,00	110.000,00	107.270,40	107.270,40	107.270,40	2.729,60
PASSAGENS	65.000,00	65.000,00	61.711,89	61.711,89	61.711,89	3.288,11
SERVICOS TERCEIROS - PESSOAS JURÍDICAS	1.622.400,00	1.357.400,00	1.008.217,81	981.881,80	955.807,74	349.182,19
TRIBUTÁRIAS E CONTRIBUTIVAS	5.000,00	5.000,00	4.664,69	4.664,69	4.664,69	335,31
TRIBUTOS	5.000,00	5.000,00	4.664,69	4.664,69	4.664,69	335,31
DEMAIS DESPESAS CORRENTES	151.697,38	213.697,38	178.314,55	178.314,55	178.314,55	35.382,83
SERVIÇOS BANCÁRIOS	130.000,00	152.000,00	150.122,30	150.122,30	150.122,30	1.877,70
RESERVAS	500.000,00	0,00	0,00	0,00	0,00	0,00
CRÉDITO DISPONÍVEL DESPESA DE CAPITAL	400.000,00	400.000,00	204.808,60	81.808,60	81.808,60	195.191,40
INVESTIMENTOS	400.000,00	400.000,00	204.808,60	81.808,60	81.808,60	195.191,40
OBRAS, INSTALAÇÕES E REFORMAS	170.000,00	75.000,00	0,00	0,00	0,00	75.000,00
EQUIPAMENTOS E MATERIAIS PERMANENTES	230.000,00	325.000,00	204.808,60	81.808,60	81.808,60	120.191,40
<b>SUB-TOTAL DAS DESPESAS</b>	<b>10.569.404,62</b>	<b>10.568.404,62</b>	<b>9.175.400,93</b>	<b>9.026.064,92</b>	<b>8.793.017,51</b>	<b>1.393.003,69</b>
<b>SUPERÁVIT</b>	<b>0,00</b>	<b>1.000,00</b>	<b>2.179.806,82</b>	<b>0,00</b>	<b>0,00</b>	<b>- 2.179.806,82</b>

Este documento encontra-se registrado no Conselho Regional de Engenharia e Agronomia do Estado do Maranhão, vinculado ao Protocolo nº 2556649/2018, emitido em 12/03/2018.  
Documento do Protocolo 1/1, anexado por leoncio em 23/03/2018.





**SERVIÇO PÚBLICO FEDERAL**  
**CONSELHO FEDERAL DE ENGENHARIA E AGRONOMIA – CONFEA**  
**CONSELHO REGIONAL DE ENGENHARIA E AGRONOMIA DO MARANHÃO – CREA-MA**

Rua 28 de julho nº 214 – Centro / Fone: 2106-8300– São Luís – Ma. CEP: 65.010-680

Home Page: [www.CREAm.org.br](http://www.CREAm.org.br) E-mails: [cpd@CREAm.org.br](mailto:cpd@CREAm.org.br) / [gabinete@CREAm.org.br](mailto:gabinete@CREAm.org.br)

CREA/MA

Conselho Regional de Engenharia e Agronomia do Maranhão

BALANÇO FINANCEIRO – ANEXO IV

INGRESSOS			DISPÊNDIOS		
ESPECIFICAÇÃO	Exercício Atual	Exercício Anterior	ESPECIFICAÇÃO	Exercício Atual	Exercício Anterior
Receita Orçamentária	11.355.207,75	9.627.126,64	Despesa Orçamentária	9.175.400,93	9.112.297,96
RECEITA REALIZADA	11.355.207,75	9.627.126,64	CREDITO EMPENHADO A LIQUIDAR	149.336,01	
RECEITA CORRENTE	11.355.207,75	9.627.126,64	CREDITO EMPENHADO LIQUIDADADO	233.047,41	528.620,23
RECEITA TRIBUTÁRIA	4.131.490,41	3.516.331,18	CREDITO EMPENHADO – PAGO	8.793.017,51	8.583.677,73
TAXAS PELO EXERCÍCIO DO PODER DE POLÍCIA	4.131.490,41	3.516.331,18	DESPESA CORRENTE	8.711.208,91	8.504.499,73
ANOTAÇÃO DE RESPONSABILIDADE TÉCNICA	4.131.490,41	3.516.331,18	PESSOAL E ENCARGOS SOCIAIS	4.542.408,78	4.580.453,85
RECEITAS DE CONTRIBUIÇÕES	5.571.899,89	4.599.921,47	ENCARGOS PATRONAIS	1.238.268,21	1.124.455,10
ANUIDADES PESSOAS FÍSICAS	2.495.824,24	2.235.727,29	JUROS E ENCARGOS DA DÍVIDA	28.935,90	74.105,56
PESSOAS FÍSICAS DO EXERCÍCIO	2.083.844,78	1.827.804,82	OUTRAS DESPESAS CORRENTES	2.901.596,02	2.725.485,22
PESSOAS FÍSICAS DO EXERCÍCIO ANTERIOR	411.979,46	407.922,47	DESPESA DE CAPITAL	81.808,60	79.178,00
ANUIDADES DE PESSOAS JURÍDICAS	3.076.075,65	2.364.194,18	INVESTIMENTOS	81.808,60	79.178,00
PESSOA JURÍDICA DO EXERCÍCIO	2.580.674,70	2.137.161,49			
PESSOA JURÍDICA DO EXERCÍCIO ANTERIOR	495.400,95	227.032,69			
RECEITA PATRIMONIAL		21.195,45			
RECEITAS IMOBILIÁRIAS		21.195,45			

Este documento encontra-se registrado no Conselho Regional de Engenharia e Agronomia do Estado do Maranhão, vinculado ao Protocolo nº 2556649/2018, emitido em 12/03/2018.  
Documento do Protocolo 1/1, anexado por leoncio em 23/03/2018.







**SERVIÇO PÚBLICO FEDERAL**  
**CONSELHO FEDERAL DE ENGENHARIA E AGRONOMIA – CONFEA**  
**CONSELHO REGIONAL DE ENGENHARIA E AGRONOMIA DO MARANHÃO – CREA-MA**

Rua 28 de julho nº 214 – Centro / Fone: 2106-8300– São Luís – Ma. CEP: 65.010-680

Home Page: [www.CREAm.org.br](http://www.CREAm.org.br) E-mails: [cpd@CREAm.org.br](mailto:cpd@CREAm.org.br) / [gabinete@CREAm.org.br](mailto:gabinete@CREAm.org.br)

CNPJ: 06.062.038/0001-75

Período: 01/01/2017 a 31/12/2017

Período: 01/01/2017 a 31/12/2017

### Balanco Financeiro

CREA/MA

Período: 01/01/2017 a 31/12/2017

INGRESSOS		DISPÊNDIOS			
ESPECIFICAÇÃO	Exercício Atual	Exercício Anterior	ESPECIFICAÇÃO	Exercício Atual	Exercício Anterior
RECEITA DE SERVICOS	590.898,98	435.846,96			
EMOLUMENTOS COM INSCRIÇÕES	277.240,62	161.624,58			
EMOLUMENTOS COM EXPEDIÇÕES DE CARTEIRAS	84.022,89	64.297,19			
EMOLUMENTOS COM EXPEDIÇÕES DE CERTIDÕES	139.334,52	179.783,95			
EMOLUMENTOS COM VISTOS DE REGISTROS	16.767,08				
Organizações Fiscalizadas - Pessoas Jurídicas	16.767,08				
RECEITAS DIVERSAS DE SERVIÇOS	73.533,87	30.141,24			
FINANCEIRAS	349.676,80	361.774,21			
JUROS DE MORA SOBRE ANUIDADES	151,43	20.505,13			
ATUALIZAÇÃO MONETÁRIA	349.525,37	341.269,08			
ATUALIZAÇÃO MONETÁRIA SOBRE ANUIDADES	87.328,97	57.334,66			
MULTAS SOBRE ANUIDADES	165.492,95	241.577,89			

Este documento encontra-se registrado no Conselho Regional de Engenharia e Agronomia do Estado do Maranhão, vinculado ao Protocolo nº 25556649/2018, emitido em 12/03/2018.  
Documento do Protocolo 1/1, anexado por leilão em 23/03/2018.





**SERVIÇO PÚBLICO FEDERAL**  
**CONSELHO FEDERAL DE ENGENHARIA E AGRONOMIA – CONFEA**  
**CONSELHO REGIONAL DE ENGENHARIA E AGRONOMIA DO MARANHÃO – CREA-MA**  
 Rua 28 de julho nº 214 – Centro / Fone: 2106-8300– São Luís – Ma. CEP: 65.010-680  
 Home Page: [www.CREMA.org.br](http://www.CREMA.org.br) E-mails: [cpd@CREMA.org.br](mailto:cpd@CREMA.org.br) / [gabinete@CREMA.org.br](mailto:gabinete@CREMA.org.br)

REMUNERAÇÃO DE DEP. BANC. E APLICAÇÕES FINANCEIRAS	96.703,45	42.356,53		
OUTRAS RECEITAS CORRENTES	711.241,67	692.057,37		
DÍVIDA ATIVA	273.280,52	235.974,90		
MULTAS DE INFRAÇÕES	437.765,19	449.383,68		
Multas de Infrações	437.765,19	449.383,68		
RECEITAS NÃO IDENTIFICADAS	195,96	6.698,79		
Transferências Financeiras Recebidas			Transferências Financeiras Concedidas	
Recebimentos Extraorçamentários	2.731.683,05	1.946.665,30	Pagamentos Extra orçamentários	3.591.392,73
Inscrição de Restos a Pagar Não Processados	149.336,01		Pagamentos de Restos a Pagar Não Processados	198.514,29
Inscrição de Restos a Pagar Processados	233.047,41	528.620,23	Pagamentos de Restos a Pagar Processados	528.083,70
Depósitos Restituíveis e Valores Vinculados	1.133.615,19	1.212.220,14	Depósitos Restituíveis e Valores Vinculados	1.195.601,90
Outros Recebimentos Extraorçamentários	1.215.684,44	205.824,93	Outros Pagamentos Extra orçamentários	1.867.707,13
Saldo em espécie do Exercício Anterior	110.865,84	82.205,39	Saldo em espécie para o Exercício Seguinte	1.430.962,98
Caixa e Equivalente de Caixa	110.865,84	82.205,39	Caixa e Equivalente de Caixa	1.430.962,98
Depósitos. Rest. Vlr Vinculados			Depósitos. Rest. Vlr Vinculados	

CREA/MA

Período: 01/01/2017 a 31/12/2017

INGRESSOS			DISPÊNDIOS		
ESPECIFICAÇÃO	Exercício Atual	Exercício Anterior	ESPECIFICAÇÃO	Exercício Atual	Exercício Anterior
Total:	14.197.756,64	11.655.997,33		14.197.756,64	11.655.997,33

Este documento encontra-se registrado no Conselho Regional de Engenharia e Agronomia do Estado do Maranhão, vinculado ao Protocolo nº 25556649/2018, emitido em 12/03/2018.  
 Documento do Protocolo 1/1, anexado por leoncio em 23/03/2018.





**SERVIÇO PÚBLICO FEDERAL**  
**CONSELHO FEDERAL DE ENGENHARIA E AGRONOMIA – CONFEA**  
**CONSELHO REGIONAL DE ENGENHARIA E AGRONOMIA DO MARANHÃO – CREA-MA**  
Rua 28 de julho nº 214 – Centro / Fone: 2106-8300– São Luís – Ma. CEP: 65.010-680  
Home Page: [www.CREAm.org.br](http://www.CREAm.org.br) E-mails: [cpd@CREAm.org.br](mailto:cpd@CREAm.org.br) / [gabinete@CREAm.org.br](mailto:gabinete@CREAm.org.br)

**CREA/MA**

Conselho Regional de Engenharia e Agronomia do Maranhão

CNPJ: 06.062.038/0001-75

Período: 01/01/2017 a 31/12/2017

## Balanco Patrimonial – ANEXO V

ATIVO			PASSIVO		
Especificação	Exercício Atual	Exercício Anterior	Especificação	Exercício Atual	Exercício Anterior
<b>ATIVO CIRCULANTE</b>	<b>1.718.819,82</b>	<b>413.802,04</b>	<b>PASSIVO CIRCULANTE</b>	<b>3.142.214,53</b>	<b>4.610.870,35</b>
CAIXA E EQUIVALENTES DE CAIXA	1.430.962,98	110.865,84	OBRIGAÇÕES TRABALHISTAS, PREVIDENCIÁRIAS E ASSISTENCIAIS A PAGAR A CURTO PRAZO	266.440,56	1.602.618,54
CRÉDITOS A CURTO PRAZO	0,00	0,00	EMPRÉSTIMOS E FINANCIAMENTOS A CURTO PRAZO	0,00	0,00
DEMAIS CRÉDITOS E VALORES A CURTO PRAZO	287.856,84	302.936,20	FORNECEDORES E CONTAS A PAGAR A CURTO PRAZO	205.616,45	413.412,31
INVESTIMENTOS E APLICAÇÕES TEMPORÁRIAS A CURTO PRAZO	0,00	0,00	OBRIGAÇÕES FISCAIS A CURTO PRAZO	231.964,81	223.873,63
ESTOQUES	0,00	0,00	OBRIGAÇÕES DE REPARTIÇÃO A OUTROS ENTES	0,00	0,00
VARIAÇÕES PATRIMONIAIS DIMINUTIVAS PAGAS ANTECIPADAMENTE	0,00	0,00	PROVISÕES A CURTO PRAZO	741.371,04	612.157,49
<b>ATIVO NÃO-CIRCULANTE</b>	<b>6.689.661,71</b>	<b>6.881.133,63</b>	DEMAIS OBRIGAÇÕES A CURTO PRAZO	1.696.821,67	1.758.808,38
ATIVO REALIZÁVEL A LONGO PRAZO	4.588.021,60	4.861.302,12	<b>PASSIVO NÃO-CIRCULANTE</b>	<b>917.949,40</b>	<b>344.741,61</b>
CRÉDITOS A LONGO PRAZO	4.588.021,60	4.861.302,12	OBRIGAÇÕES TRABALHISTAS, PREVIDENCIÁRIAS E ASSISTENCIAIS A PAGAR A LONGO PRAZO	573.207,79	0,00
INVESTIMENTOS	0,00	0,00	EMPRÉSTIMOS E FINANCIAMENTOS A LONGO PRAZO	0,00	0,00
IMOBILIZADO	2.101.640,11	2.019.831,51	FORNECEDORES A LONGO PRAZO	344.741,61	344.741,61
BENS MÓVEIS	1.651.107,27	1.569.298,67	OBRIGAÇÕES FISCAIS A LONGO PRAZO	0,00	0,00
BENS IMÓVEIS	450.532,84	450.532,84	PROVISÕES A LONGO PRAZO	0,00	0,00
INTANGÍVEL	0,00	0,00	RESULTADO DIFERIDO	0,00	0,00
			<b>TOTAL DO PASSIVO</b>	<b>4.060.163,93</b>	<b>4.955.611,96</b>





**SERVIÇO PÚBLICO FEDERAL**  
**CONSELHO FEDERAL DE ENGENHARIA E AGRONOMIA – CONFEA**  
**CONSELHO REGIONAL DE ENGENHARIA E AGRONOMIA DO MARANHÃO – CREA-MA**  
 Rua 28 de julho nº 214 – Centro / Fone: 2106-8300– São Luís – Ma. CEP: 65.010-680  
 Home Page: [www.CREAm.org.br](http://www.CREAm.org.br) E-mails: [cpd@CREAm.org.br](mailto:cpd@CREAm.org.br) / [gabinete@CREAm.org.br](mailto:gabinete@CREAm.org.br)

Período: 01/01/2017 a 31/12/2017

CREA/MA

Período Anterior: 01/01/2016 à 31/12/2016

Especificação	Exercício Atual		Exercício Anterior	
	Atual	Anterior	Atual	Anterior
<b>PATRIMÔNIO LÍQUIDO</b>				
Patrimônio Social e Capital Social	0,00	0,00	0,00	0,00
Ajuste de avaliação Patrimonial	0,00	0,00	0,00	0,00
Demais Reservas	0,00	0,00	0,00	0,00
Resultados Acumulados	4.348.317,60	2.339.323,71	4.348.317,60	2.339.323,71
<b>TOTAL DO PATRIMÔNIO LÍQUIDO</b>	<b>4.348.317,60</b>	<b>2.339.323,71</b>	<b>4.348.317,60</b>	<b>2.339.323,71</b>
<b>TOTAL</b>	<b>8.408.481,53</b>	<b>7.294.935,67</b>	<b>8.408.481,53</b>	<b>7.294.935,67</b>
ATIVO FINANCEIRO	1.705.607,82	701.482,64	PASSIVO FINANCEIRO	2.894.921,11
ATIVO PERMANENTE	6.702.873,71	6.593.453,03	PASSIVO PERMANENTE	1.314.578,83

**SALDO PATRIMONIAL**

4.198.981,59

2.337.385,71

Especificação	Exercício Atual	Exercício Anterior	Especificação	Exercício Atual	Exercício Anterior
<b>Saldo do Atos Potenciais Ativos</b>			<b>Saldo do Atos Potenciais Passivos</b>		
Execução de Garantias e Contragarantias Recebidas	0,00	0,00	Execução de Garantias e Contragarantias Concedidas	0,00	0,00
Execução de Direitos Conveniados	0,00	0,00	Execução de Obrigações Conveniadas	0,00	0,00
Execução de Direitos Contratuais	0,00	0,00	Execução de Obrigações Contratuais	0,00	0,00
<b>TOTAL</b>	<b>0,00</b>	<b>0,00</b>	<b>TOTAL</b>	<b>0,00</b>	<b>0,00</b>
Execução de Outros Atos Potenciais do Ativo	0,00	0,00	Execução de Outros Atos Potenciais do Passivo	0,00	0,00

ro do Superávit/Déficit Financeiro

	Exercício Atual	Exercício Anterior
Déficit Financeiro	-1.189.313,29	-3.643.909,83

Este documento encontra-se registrado no Conselho Regional de Engenharia e Agronomia do Estado do Maranhão, vinculado ao Protocolo nº 2556649/2018, emitido em 12/03/2018.  
Documento do Protocolo 1/1, anexado por leoncio em 23/03/2018.





**SERVIÇO PÚBLICO FEDERAL**  
**CONSELHO FEDERAL DE ENGENHARIA E AGRONOMIA – CONFEA**  
**CONSELHO REGIONAL DE ENGENHARIA E AGRONOMIA DO MARANHÃO – CREA-MA**  
 Rua 28 de julho nº 214 – Centro / Fone: 2106-8300– São Luís – Ma. CEP: 65.010-680  
 Home Page: [www.CREAm.org.br](http://www.CREAm.org.br) E-mails: [cpd@CREAm.org.br](mailto:cpd@CREAm.org.br) / [gabinete@CREAm.org.br](mailto:gabinete@CREAm.org.br)

CREA/MA

Conselho Regional de Engenharia e Agronomia do Maranhão

CNPJ: 06.062.038/0001-75

Período: 01/01/2017 a 31/12/2017

## Variações Patrimoniais – ANEXO VI

VARIACIONES PATRIMONIAIS QUANTITATIVAS					
	Exercício Atual	Exercício Anterior		Exercício Atual	Exercício Anterior
VARIAÇÃO PATRIMONIAL AUMENTATIVA	11.082.463,76	9.391.151,74	VARIAÇÃO PATRIMONIAL DIMINUTIVA	9.073.469,87	9.286.278,47
IMPOSTOS, TAXAS E CONTRIBUIÇÕES DE MELHORIA	4.131.490,41	3.516.331,18	PESSOAL E ENCARGOS	7.152.867,95	7.123.330,99
TAXAS	4.131.490,41	3.516.331,18	REMUNERAÇÃO DE PESSOAL	4.362.100,29	4.566.558,67
TAXAS PELO EXERCÍCIO DO PODER DE POLÍCIA	4.131.490,41	3.516.331,18	REMUNERAÇÃO A PESSOAL - RPPS	4.362.100,29	4.566.558,67
CONTRIBUIÇÕES	5.571.899,89	4.599.921,47	ENCARGOS PATRONAIS	1.488.249,30	1.423.021,63
CONTRIBUIÇÕES SOCIAIS	5.571.899,89	4.599.921,47	ENCARGOS PATRONAIS - RPPS	1.488.249,30	1.423.021,63
CONTRIBUIÇÕES SOCIAIS	5.571.899,89	4.599.921,47	BENEFÍCIOS A PESSOAL	1.122.434,87	1.072.282,68
EXPLORAÇÃO E VENDA DE BENS, SERVIÇOS E DIREITOS	590.898,98	457.042,41	BENEFÍCIOS A PESSOAL - RPPS	1.122.434,87	1.072.282,68
EXPLORAÇÃO DE BENS DIREITOS E PRESTAÇÃO DE SERVIÇOS	590.898,98	457.042,41	OUTRAS VARIACIONES PATRIMONIAIS DIMINUTIVAS - PESSOAL E ENCARGOS	180.083,49	63.468,01
VALOR BRUTO DE EXPLORAÇÃO DE BENS E DIREITOS E PRESTAÇÃO DE SERVIÇOS	590.898,98	457.042,41	INDENIZACOES E RESTITUICOES TRABALHISTAS	180.083,49	63.468,01
VARIAÇÕES PATRIMONIAIS AUMENTATIVAS FINANCEIRAS	349.676,80	361.774,21	USO DE BENS, SERVICOS E CONSUMO DE CAPITAL FIXO	1.558.564,48	1.723.761,95
JUROS E ENCARGOS DE MORA	151,43	20.505,13	USO DE MATERIAL DE CONSUMO	264.273,64	92.263,25
JUROS E ENCARGOS DE MORA SOBRE FORNECIMENTOS DE BENS E SERVIÇOS	151,43	20.505,13	CONSUMO DE MATERIAL	264.273,64	92.263,25
VARIAÇÕES MONETÁRIAS E CAMBIAIS	87.328,97	57.334,66	SERVIÇOS	1.294.290,84	1.631.498,70
OUTRAS VARIACIONES MONETÁRIAS E CAMBIAIS	87.328,97	57.334,66	DIARIAS	107.270,40	90.800,00
OUTRAS VARIACIONES PATRIMONIAIS AUMENTATIVAS - FINANCEIRAS	262.196,40	283.934,42	SERVICOS TERCEIROS - PESSOAS FÍSICAS	205.138,64	59.752,25
MULTAS SOBRE ANUIDADES	262.196,40	283.934,42	SERVICOS TERCEIROS - PESSOAS JURÍDICAS	981.881,80	1.480.946,45
OUTRAS VARIACIONES PATRIMONIAIS AUMENTATIVAS	438.497,68	456.082,47	VARIAÇÕES PATRIMONIAIS DIMINUTIVAS FINANCEIRAS	179.058,20	200.359,29
VARIAÇÃO PATRIMONIAL AUMENTATIVA A CLASSIFICAR	195,96	6.698,79	JUROS E ENCARGOS DE EMPRESTIMOS E FINANCIAMENTOS OBTIDOS	150.122,30	126.253,73
RECEITAS NÃO IDENTIFICADAS	195,96	6.698,79	OUTROS JUROS E ENCARGOS DE EMPRESTIMOS E FINANCIAMENTOS	150.122,30	126.253,73
DIVERSAS VARIACIONES PATRIMONIAIS AUMENTATIVAS	438.301,72	449.383,68	JUROS E ENCARGOS DE MORA	28.935,90	74.105,56
MULTAS ADMINISTRATIVAS	437.765,19	449.383,68	JUROS E ENCARGOS DE MORA DE OBRIGACOES TRIBUTARIAS	28.935,90	74.105,56
DÍVIDA ATIVA	0,00	0,00	TRIBUTÁRIAS	4.664,69	9.499,57
VARIAÇÕES PATRIMONIAIS AUMENTATIVAS DECORRENTES DE FATOS GERADORES DIVERSOS	536,53	0,00	IMPOSTOS, TAXAS E CONTRIBUIÇÕES DE MELHORIA	4.664,69	9.499,57
			IMPOSTOS	4.664,69	9.499,57

Página: 1/2

Este documento encontra-se registrado no Conselho Regional de Engenharia e Agronomia do Estado do Maranhão, vinculado ao Protocolo nº 2556649/2018, emitido em 12/03/2018.  
 Documento do Protocolo 1/1, anexado por leoncio em 23/03/2018.





**SERVIÇO PÚBLICO FEDERAL**  
**CONSELHO FEDERAL DE ENGENHARIA E AGRONOMIA – CONFEA**  
**CONSELHO REGIONAL DE ENGENHARIA E AGRONOMIA DO MARANHÃO – CREA-MA**

Rua 28 de julho nº 214 – Centro / Fone: 2106-8300– São Luís – Ma. CEP: 65.010-680  
 Home Page: [www.CREAm.org.br](http://www.CREAm.org.br) E-mails: [cpd@CREAm.org.br](mailto:cpd@CREAm.org.br) / [gabinete@CREAm.org.br](mailto:gabinete@CREAm.org.br)

CREA/MA

Período: 01/01/2017 a 31/12/2017

	Exercício Atual	Exercício Anterior		Exercício Atual	Exercício Anterior
			OUTRAS VARIAÇÕES PATRIMONIAIS DIMINUTIVAS	178.314,55	227.326,67
			DIVERSAS VARIAÇÕES PATRIMONIAIS DIMINUTIVAS	178.314,55	227.326,67
			VARIAÇÕES PATRIMONIAIS DIMINUTIVAS DECORRENTES DE FATOS GERADORES DIVERSOS	178.314,55	227.326,67
<b>Total das Variações Ativas :</b>	<b>11.082.463,76</b>	<b>9.391.151,74</b>	<b>Total das Variações Passivas :</b>	<b>9.073.469,87</b>	<b>9.286.278,47</b>
<b>RESULTADO PATRIMONIAL</b>					
Déficit do Exercício			Superávit do Exercício	2.008.993,89	104.873,27
<b>Total</b>	<b>11.082.463,76</b>	<b>9.391.151,74</b>	<b>Total</b>	<b>11.082.463,76</b>	<b>9.391.151,74</b>

Página:2/2

Este documento encontra-se registrado no Conselho Regional de Engenharia e Agronomia do Estado do Maranhão, vinculado ao Protocolo nº 2556649/2018, emitido em 12/03/2018.  
 Documento do Protocolo 1/1, anexado por leoncio em 23/03/2018.





**SERVIÇO PÚBLICO FEDERAL**  
**CONSELHO FEDERAL DE ENGENHARIA E AGRONOMIA – CONFEA**  
**CONSELHO REGIONAL DE ENGENHARIA E AGRONOMIA DO MARANHÃO – CREA-MA**  
Rua 28 de julho nº 214 – Centro / Fone: 2106-8300– São Luís – Ma. CEP: 65.010-680  
Home Page: [www.CREMA.org.br](http://www.CREMA.org.br) E-mails: [cpd@CREMA.org.br](mailto:cpd@CREMA.org.br) / [gabinete@CREMA.org.br](mailto:gabinete@CREMA.org.br)

**CREA/MA**

Conselho Regional de Engenharia e Agronomia do Maranhão  
CNPJ: 06.062.038/0001-75

Período: 01/01/2017 a 31/12/2017

**Demonstração dos Fluxos de Caixa – ANEXO VII**

	Exercício Atual	Exercício Anterior
<b>FLUXO DE CAIXA DAS ATIVIDADES DAS OPERAÇÕES</b>		
<b>INGRESSOS</b>		
RECEITA CORRENTE	11.355.207,75	9.627.126,64
RECEITA TRIBUTÁRIA	4.131.490,41	3.516.331,18
TAXAS PELO EXERCÍCIO DO PODER DE POLÍCIA	4.131.490,41	3.516.331,18
ANOTAÇÃO DE RESPONSABILIDADE TÉCNICA	4.131.490,41	3.516.331,18
RECEITAS DE CONTRIBUIÇÕES	5.571.899,89	4.599.921,47
ANUIDADES PESSOAS FÍSICAS	2.495.824,24	2.235.727,25
PESSOAS FÍSICAS DO EXERCÍCIO	2.083.844,78	1.827.804,82
PESSOAS FÍSICAS DO EXERCÍCIO ANTERIOR	411.979,46	407.922,43
ANUIDADES DE PESSOAS JURÍDICAS	3.076.075,65	2.364.194,18
PESSOA JURÍDICA DO EXERCÍCIO	2.580.674,70	2.137.161,45
PESSOA JURÍDICA DO EXERCÍCIO ANTERIOR	495.400,95	227.032,65
RECEITA PATRIMONIAL	0,00	21.195,41
RECEITAS IMOBILIÁRIAS	0,00	21.195,41
RECEITA DE SERVIÇOS	590.898,98	435.846,90
EMOLUMENTOS COM INSCRIÇÕES	277.240,62	161.624,58
EMOLUMENTOS COM EXPEDIÇÕES DE CARTEIRAS	84.022,89	64.297,15
EMOLUMENTOS COM EXPEDIÇÕES DE CERTIDÕES	139.334,52	179.783,91
EMOLUMENTOS COM VISTOS DE REGISTROS	16.767,08	0,00
Organizações Fiscalizadas - Pessoas Jurídicas	16.767,08	0,00
RECEITAS DIVERSAS DE SERVIÇOS	73.533,87	30.141,24
FINANCEIRAS	349.676,80	361.774,21
JUROS DE MORA SOBRE ANUIDADES	151,43	20.505,11
ATUALIZAÇÃO MONETÁRIA	349.525,37	341.269,08
ATUALIZAÇÃO MONETÁRIA SOBRE ANUIDADES	87.328,97	57.334,60
MULTAS SOBRE ANUIDADES	165.492,95	241.577,85
REMUNERAÇÃO DE DEP. BANC. E APLICAÇÕES FINANCEIRAS	96.703,45	42.356,51
OUTRAS RECEITAS CORRENTES	711.241,67	692.057,31
DÍVIDA ATIVA	273.280,52	235.974,90
MULTAS DE INFRAÇÕES	437.765,19	449.383,60
Multas de Infrações	437.765,19	449.383,60
RECEITAS NÃO IDENTIFICADAS	195,96	6.698,75
OUTROS INGRESSOS	2.349.299,63	1.418.045,07
<b>DESEMBOLSOS</b>		
CREDITO EMPENHADO – PAGO	8.793.017,51	8.583.677,73
DESPESA CORRENTE	8.711.208,91	8.504.499,73
PESSOAL E ENCARGOS SOCIAIS	4.542.408,78	4.580.453,85
ENCARGOS PATRONAIS	1.238.268,21	1.124.455,10
JUROS E ENCARGOS DA DÍVIDA	28.935,90	74.105,50
OUTRAS DESPESAS CORRENTES	2.901.596,02	2.725.485,22
OUTROS DESEMBOLSOS	3.591.392,73	2.432.833,53
<b>FLUXO DE CAIXA LÍQUIDO DAS ATIVIDADES DAS OPERAÇÕES</b>	<b>1.401.905,74</b>	<b>107.838,45</b>

Este documento encontra-se registrado no Conselho Regional de Engenharia e Agronomia do Estado do Maranhão, vinculado ao Protocolo nº 2556649/2018, emitido em 12/03/2018.  
Documento do Protocolo 1/1, anexado por leoncio em 23/03/2018.





**SERVIÇO PÚBLICO FEDERAL**  
**CONSELHO FEDERAL DE ENGENHARIA E AGRONOMIA – CONFEA**  
**CONSELHO REGIONAL DE ENGENHARIA E AGRONOMIA DO MARANHÃO – CREA-MA**  
Rua 28 de julho nº 214 – Centro / Fone: 2106-8300– São Luís – Ma. CEP: 65.010-680  
Home Page: [www.CREAm.org.br](http://www.CREAm.org.br) E-mails: [cpd@CREAm.org.br](mailto:cpd@CREAm.org.br) / [gabinete@CREAm.org.br](mailto:gabinete@CREAm.org.br)

## FLUXO DE CAIXA DAS ATIVIDADES DE INVESTIMENTO

CREA/MA

Período: 01/01/2017 a 31/12/2017

	Exercício Atual	Exercício Anterior
<b>INGRESSOS</b>		
<b>DESEMBOLSOS</b>		
INVESTIMENTOS	81.808,60	79.178,00
<b>FLUXO DE CAIXA LÍQUIDO DAS ATIVIDADES DE INVESTIMENTO</b>	<b>-81.808,60</b>	<b>-</b>
		79.178,00
<b>FLUXO DE CAIXA DAS ATIVIDADES DE FINANCIAMENTO</b>		
<b>INGRESSOS</b>		
<b>DESEMBOLSOS</b>		
<b>FLUXO DE CAIXA LÍQUIDO DAS ATIVIDADES DE FINANCIAMENTO</b>	<b>0,00</b>	<b>0,00</b>
<b>APURAÇÃO DO FLUXO DE CAIXA DO PERÍODO</b>		
<b>GERAÇÃO LIQUIDA DE CAIXA E EQUIVALENTES DE CAIXA</b>	<b>1.320.097,14</b>	<b>28.660,45</b>
<b>CAIXA E EQUIVALENTES DE CAIXA INICIAL</b>	<b>110.865,84</b>	<b>82.205,39</b>
<b>CAIXA E EQUIVALENTES DE CAIXA FINAL</b>	<b>1.430.962,98</b>	<b>110.865,84</b>

Página:2/2

Este documento encontra-se registrado no Conselho Regional de Engenharia e Agronomia do Estado do Maranhão, vinculado ao Protocolo nº 2556649/2018, emitido em 12/03/2018.  
Documento do Protocolo 1/1, anexado por leoncio em 23/03/2018.







**SERVIÇO PÚBLICO FEDERAL**  
**CONSELHO FEDERAL DE ENGENHARIA E AGRONOMIA – CONFEA**  
**CONSELHO REGIONAL DE ENGENHARIA E AGRONOMIA DO MARANHÃO – CREA-MA**

Rua 28 de julho nº 214 – Centro / Fone: 2106-8300– São Luís – Ma. CEP: 65.010-680

Home Page: [www.CREAm.org.br](http://www.CREAm.org.br) E-mails: [cpd@CREAm.org.br](mailto:cpd@CREAm.org.br) / [gabinete@CREAm.org.br](mailto:gabinete@CREAm.org.br)

Situação em 31/12/2017

**ANEXO VIII**

<b>QUADRO 20 - DEMONSTRAÇÃO DA EXECUÇÃO ORÇAMENTÁRIA POR NATUREZA E ELEMENTO DE DESPESA</b>				
<b>Código</b>	<b>Nomenclatura</b>	<b>Fixada</b>	<b>Executada</b>	<b>%</b>
6.2.2.1.1	DESPESA	10.568.404,62	9.175.400,93	86,82%
6.2.2.1.1.01	CRÉDITO DISPONÍVEL DESPESA CORRENTE	10.168.404,62	8.970.592,33	88,22%
6.2.2.1.1.01.01	PESSOAL E ENCARGOS SOCIAIS	6.486.544,00	5.901.219,53	90,98%
6.2.2.1.1.01.01.01	REMUNERAÇÃO PESSOAL	5.061.544,00	4.542.408,78	89,74%
6.2.2.1.1.01.01.02	ENCARGOS PATRONAIS	1.425.000,00	1.358.810,75	95,36%
6.2.2.1.1.01.03	JUROS E ENCARGOS DA DÍVIDA CONTRATUAL	33.000,00	28.935,90	87,68%
6.2.2.1.1.01.03.08	JUROS E ENCARGOS DE MORA E OBRIGAÇÕES TRIBUTÁRIAS	33.000,00	28.935,90	87,68%
6.2.2.1.1.01.04	OUTRAS DESPESAS CORRENTES	3.278.163,24	2.707.335,36	82,59%
6.2.2.1.1.01.04.01	BENEFÍCIOS A PESSOAL	1.225.000,00	1.122.434,87	91,63%
6.2.2.1.1.01.04.03	USO DE BENS E SERVIÇOS	520.763,24	407.700,39	78,29%
6.2.2.1.1.01.04.03.001	MATERIAL DE CONSUMO	168.763,24	151.612,43	89,84%
6.2.2.1.1.01.04.03.002	DESPESAS COM VEÍCULOS	190.000,00	106.614,51	56,11%
6.2.2.1.1.01.04.03.003	OUTROS MATERIAIS DE CONSUMO	14.000,00	6046,7	43,19%
6.2.2.1.1.01.04.03.004	SERVÍCIOS TERCEIROS – PESSOAS FÍSICAS	148.000,00	143426,75	96,91%
6.2.2.1.1.01.04.05	DIÁRIAS	110.000,00	107.270,40	97,52%
6.2.2.1.1.01.04.06	PASSAGENS	65.000,00	61.711,89	94,94%

Este documento encontra-se registrado no Conselho Regional de Engenharia e Agronomia do Estado do Maranhão, vinculado ao Protocolo nº 2556649/2018, emitido em 12/03/2018.  
Documento do Protocolo 1/1, anexado por leoncio em 23/03/2018.





**SERVIÇO PÚBLICO FEDERAL**  
**CONSELHO FEDERAL DE ENGENHARIA E AGRONOMIA – CONFEA**  
**CONSELHO REGIONAL DE ENGENHARIA E AGRONOMIA DO MARANHÃO – CREA-MA**

Rua 28 de julho nº 214 – Centro / Fone: 2106-8300– São Luís – Ma. CEP: 65.010-680

Home Page: [www.CREAm.org.br](http://www.CREAm.org.br) E-mails: [cpd@CREAm.org.br](mailto:cpd@CREAm.org.br) / [gabinete@CREAm.org.br](mailto:gabinete@CREAm.org.br)

6.2.2.1.1.01.04.08	DESPESA COM LOCOMOÇÃO			
6.2.2.1.1.01.04.09	SERVICOS TERCEIROS – PESSOAS JURÍDICAS	1.357.400,00	1.008.217,81	74,28%
6.2.2.1.1.01.05	TRIBUTÁRIAS E CONTRIBUTIVAS	5.000,00	4.664,69	93,29%
6.2.2.1.1.01.05.01	TRIBUTOS	5.000,00	4.664,69	93,29%
6.2.2.1.1.01.06	DEMAIS DESPESAS CORRENTES	213.697,38	178.314,55	83,44%
6.2.2.1.1.01.07	SERVIÇOS BANCÁRIOS	152.000,00	150.122,30	98,76%
6.2.2.1.1.01.08	TRANSFERÊNCIAS CORRENTES			
6.2.2.1.1.01.08.01	SUBVENÇÕES SOCIAIS			
6.2.2.1.1.02	CRÉDITO DISPONÍVEL DESPESA DE CAPITAL	400.000,00	204.808,60	51,20%
6.2.2.1.1.02.01	INVESTIMENTOS	400.000,00	204.808,60	51,20%
<b>Total</b>		<b>10.568.404,62</b>	<b>9.175.400,93</b>	<b>86,82%</b>

Fonte: Comparativo da Despesa Orçada com a Arrecadada do Siscont.net 2017.

Este documento encontra-se registrado no Conselho Regional de Engenharia e Agronomia do Estado do Maranhão, vinculado ao Protocolo nº 2556649/2018, emitido em 12/03/2018.  
Documento do Protocolo 1/1, anexado por leoncio em 23/03/2018.





**SERVIÇO PÚBLICO FEDERAL**  
**CONSELHO FEDERAL DE ENGENHARIA E AGRONOMIA – CONFEA**  
**CONSELHO REGIONAL DE ENGENHARIA E AGRONOMIA DO MARANHÃO – CREA-MA**

Rua 28 de julho nº 214 – Centro / Fone: 2106-8300– São Luís – Ma. CEP: 65.010-680

Home Page: [www.CREAm.org.br](http://www.CREAm.org.br) E-mails: [cpd@CREAm.org.br](mailto:cpd@CREAm.org.br) / [gabinete@CREAm.org.br](mailto:gabinete@CREAm.org.br)

## ANEXO IX



SERVIÇO PÚBLICO FEDERAL  
 CONSELHO REGIONAL DE ENGENHARIA E AGRONOMIA DO MARANHÃO

DAG 09 A		BALANÇO PATRIMONIAL OBRIGAÇÕES FISCAIS A PAGAR		EXERCÍCIO 2017	CÓD. ORGÃO 24.988	FOLHA 01/01
ITEM	Nº INSC	ANO	NOME DO CREDOR	DISCRIMINAÇÃO DE EMPRESA	VALOR	
01		0	RECEITA FEDERAL	IRPJ IN 480	140.535,63	
02		0	PREFEITURA MUNICIPAL DE SÃO LUIS	ISS	83.338,00	
<b>TOTAL</b>					<b>223.873,63</b>	

## ANEXO X



SERVIÇO PÚBLICO FEDERAL  
 CONSELHO REGIONAL DE ENGENHARIA E AGRONOMIA DO MARANHÃO

DAG 09 A		BALANÇO PATRIMONIAL RESTOS A PAGAR NÃO PROCESSADO		EXERCÍCIO 2017	CÓD. ORGÃO 24.988	FOLHA 01/01
ITEM	Nº INSC	ANO	NOME DO CREDOR	DISCRIMINAÇÃO DE EMPRESA	VALOR	
01	245	2017	ZUCATELLI EMPREENDIMENTOS LTDA	Veículos	123.000,00	
02	317	2017	TECNOTECH SISTEMAS LTDA	Serviços de Informática	26.336,01	
<b>TOTAL</b>					<b>149.336,01</b>	

Este documento encontra-se registrado no Conselho Regional de Engenharia e Agronomia do Estado do Maranhão, vinculado ao Protocolo nº 2556649/2018, emitido em 12/03/2018.  
 Documento do Protocolo 1/1, anexado por leilão em 23/03/2018.





**SERVIÇO PÚBLICO FEDERAL**  
**CONSELHO FEDERAL DE ENGENHARIA E AGRONOMIA – CONFEA**  
**CONSELHO REGIONAL DE ENGENHARIA E AGRONOMIA DO MARANHÃO – CREA-MA**

Rua 28 de julho nº 214 – Centro / Fone: 2106-8300– São Luís – Ma. CEP: 65.010-680

Home Page: [www.CREAm.org.br](http://www.CREAm.org.br) E-mails: [cpd@CREAm.org.br](mailto:cpd@CREAm.org.br) / [gabinete@CREAm.org.br](mailto:gabinete@CREAm.org.br)

## ANEXO XI



SERVIÇO PÚBLICO FEDERAL  
**CONSELHO REGIONAL DE ENGENHARIA E AGRONOMIA DO MARANHÃO**

DAG		BALANÇO PATRIMONIAL		EXERCÍCIO	CÓD. ORGÃO	FOLHA
09 A		RESTOS A PAGAR PROCESSADO		2017	24.988	01/04
ITEM	Nº INSC	ANO	NOME DO CREDOR	DISCRIMINAÇÃO DE EMPRESA		VALOR
01	14/326	2017	INSS-INSTITUTO NACIONAL DO S.SOCIAL	Contribuição 12/2017		74.736,74
02	16/332	2017	PIS-PROGRAMA DE INTEGRAÇÃO SOCIAL	Contribuição 12/2017		6.600,05
03	21	2017	EMPRESA BRASILEIRA DE CORREIOS	Postagens de Correspondencias		5.567,66
04	31	2017	ADALGISA Z Aidan Drumond	Aluguel de Imóveis		3.774,24
05	35	2017	JOÃO CARLOS ASSIS DA SILVA	Aluguel de Imóveis		948,79
06	38	2017	SANDRO R S PEREIRA ME	Material de Expediente		2.067,10
07	61	2017	MARIA HOSANA DE SOUSA RIBEIRO	Aluguel de Imóveis		987,41
<b>SUB/TOTAL</b>						<b>94.681,99</b>



SERVIÇO PÚBLICO FEDERAL  
**CONSELHO REGIONAL DE ENGENHARIA E AGRONOMIA DO MARANHÃO**

DAG		BALANÇO PATRIMONIAL		EXERCÍCIO	CÓD. ORGÃO	FOLHA
09 A		RESTOS A PAGAR PROCESSADO		2017	24.988	02/04
ITEM	Nº INSC	ANO	NOME DO CREDOR	DISCRIMINAÇÃO DE EMPRESA		VALOR
<b>TRANSPORTE</b>						<b>94.681,99</b>
08	68	2017	IMPLANTA INFORMÁTICA LTDA	Serviços de Informática		14.038,75
09	85	2017	CARVALHO E CAMPELO LTDA	Serviços Estacionamento		3.420,00
10	126	2017	SIMPLICIA OLIVEIRA DA SILVA	Aluguéis de Imóveis		645,93
11	128	2017	MARIA LINETE L. LIMA MUNIZ	Aluguéis de Imóveis		711,59
12	129	2017	JOÃO ERNANI MOREIRA LEITE	Aluguéis de Imóveis		756,74
13	130	2017	MARCELLI ARAUJO DE CARVALHO	Aluguéis de Imóveis		845,19
14	131	2017	JARDENE PAIVA DE CARVALHO	Aluguéis de Imóveis		920,55
<b>SUBTOTAL</b>						<b>116.020,74</b>

Este documento encontra-se registrado no Conselho Regional de Engenharia e Agronomia do Estado do Maranhão, vinculado ao Protocolo nº 2556649/2018, emitido em 12/03/2018.  
 Documento do Protocolo 1/1, anexado por leilão em 23/03/2018.





**SERVIÇO PÚBLICO FEDERAL**  
**CONSELHO FEDERAL DE ENGENHARIA E AGRONOMIA – CONFEA**  
**CONSELHO REGIONAL DE ENGENHARIA E AGRONOMIA DO MARANHÃO – CREA-MA**  
 Rua 28 de julho nº 214 – Centro / Fone: 2106-8300– São Luís – Ma. CEP: 65.010-680  
 Home Page: [www.CREAm.org.br](http://www.CREAm.org.br) E-mails: [cpd@CREAm.org.br](mailto:cpd@CREAm.org.br) / [gabinete@CREAm.org.br](mailto:gabinete@CREAm.org.br)



**SERVIÇO PÚBLICO FEDERAL**  
**CONSELHO REGIONAL DE ENGENHARIA E AGRONOMIA DO MARANHÃO**

DAG		BALANÇO PATRIMONIAL		EXERCÍCIO	CÓD. ORGÃO	FOLHA
09 A		RESTOS A PAGAR PROCESSADO		2017	24.988	03/04
ITEM	Nº INSC	ANO	NOME DO CREDOR	DISCRIMINAÇÃO DE EMPRESA		VALOR
<b>TRANSPORTE</b>						<b>116.020,74</b>
15	133	2017	MARIA TELMA DE FARIAS	Aluguel de Imóveis		1.458,88
16	134	2017	ANTONIO EDVAR PORTELA	Aluguéis de Imóveis		3.055,52
17	156	2017	R. N. SERAFIM DE SOUSA-ME	Peças e Acessórios		2.867,00
18	157	2017	R. N. SERAFIM DE SOUSA-ME	Serviços Manut. Veículos		1.072,00
19	180	2017	IROWAGNER A.BEZERRA ALENCAR	Aluguéis de Imóveis		803,09
20	187	2017	LOCALWEB SERVIÇOS INTERNET	Serviços de Internet		285,65
21	225	2017	A C E COMERCIO SERV. LTDA-ME	Gêneros de Alimentação		3.598,99
<b>SUBTOTAL</b>						<b>129.161,87</b>



**SERVIÇO PÚBLICO FEDERAL**  
**CONSELHO REGIONAL DE ENGENHARIA E AGRONOMIA DO MARANHÃO**

DAG		BALANÇO PATRIMONIAL		EXERCÍCIO	CÓD. ORGÃO	FOLHA
09 A		RESTOS A PAGAR PROCESSADO		2017	24.988	04/04
ITEM	Nº INSC	ANO	NOME DO CREDOR	DISCRIMINAÇÃO DE EMPRESA		VALOR
<b>TRANSPORTE</b>						<b>129.161,87</b>
22	243	2017	POLYCARD SYSTEMS E SERVIÇOS	Programa de Alimentação		59.805,99
23	267	2017	WALACE LAGO FERNANDES	Aluguéis de Imóveis		914,25
24	270	2017	PLANET INFORMÁTICA LTDA	Serviço de Informática		1.200,00
25	277	2017	FGTS- CAIXA ECONOM. FEDERAL	Contribuição mês 12 e 13º		39.205,75
26	287	2017	INTITUTO EUVALDO L.NUCLEAR	Serviços Inter.Estágios		490,00
27	295	2017	JACY GOMES COELHO	Aluguéis de Imóveis		2.269,55
<b>TOTAL</b>						<b>233.047,41</b>

São Luis, 31 de dezembro de 2017

Este documento encontra-se registrado no Conselho Regional de Engenharia e Agronomia do Estado do Maranhão, vinculado ao Protocolo nº 2556649/2018, emitido em 12/03/2018. Documento do Protocolo 1/1, anexado por leoncio em 23/03/2018.





**SERVIÇO PÚBLICO FEDERAL**  
**CONSELHO FEDERAL DE ENGENHARIA E AGRONOMIA – CONFEA**  
**CONSELHO REGIONAL DE ENGENHARIA E AGRONOMIA DO MARANHÃO – CREA-MA**  
 Rua 28 de julho nº 214 – Centro / Fone: 2106-8300– São Luís – Ma. CEP: 65.010-680  
 Home Page: [www.CREAm.org.br](http://www.CREAm.org.br) E-mails: [cpd@CREAm.org.br](mailto:cpd@CREAm.org.br) / [gabinete@CREAm.org.br](mailto:gabinete@CREAm.org.br)

## ANEXO XII



**SERVIÇO PÚBLICO FEDERAL**  
**CONSELHO REGIONAL DE ENGENHARIA E AGRONOMIA DO MARANHÃO**

DAG		BALANÇO PATRIMONIAL		EXERCÍCIO	CÓD. ORGÃO	FOLHA
09 A		CONSIGNAÇÕES		2017	24.988	01/01
ITEM	Nº INSC	ANO	NOME DO CREDOR	DISCRIMINAÇÃO DE EMPRESA		VALOR
01		2017	INSS-INST.NACIONAL SEG.NACIONAL	Consignações do INSS (Vários Anos)		1.061.253,52
02		2017	RECEITA FEDERAL	Consignações (Vários Anos)		564.546,17
03		2017	ASCREA-MA	Consignações		30,00
04		2017	SINDSCOEMA	Consignação (Vários Anos)		6.655,60
08		2017	PLANO DE SAUDE VITALLIS	Consignações		1.820,53
09		2017	CONTRIBUIÇÃO SINDICAL	Consignação (Vários Anos)		23.890,81
10		2017	OUTROS VALORES RESTITUÍVEIS	Depósitos Div. Origens e Honorários		38.625,04
<b>TOTAL</b>						<b>1.696.821,67</b>

São Luis, 31 de dezembro de 2017

Este documento encontra-se registrado no Conselho Regional de Engenharia e Agronomia do Estado do Maranhão, vinculado ao Protocolo nº 2556649/2018, emitido em 12/03/2018.  
 Documento do Protocolo 1/1, anexado por leilão em 23/03/2018.





**SERVIÇO PÚBLICO FEDERAL**  
**CONSELHO FEDERAL DE ENGENHARIA E AGRONOMIA – CONFEA**  
**CONSELHO REGIONAL DE ENGENHARIA E AGRONOMIA DO MARANHÃO – CREA-MA**  
Rua 28 de julho nº 214 – Centro / Fone: 2106-8300– São Luís – Ma. CEP: 65.010-680  
Home Page: [www.CREAm.org.br](http://www.CREAm.org.br) E-mails: [cpd@CREAm.org.br](mailto:cpd@CREAm.org.br) / [gabinete@CREAm.org.br](mailto:gabinete@CREAm.org.br)

## ANEXO XIII



**SERVIÇO PÚBLICO FEDERAL**  
**CONSELHO REGIONAL DE ENGENHARIA E AGRONOMIA DO MARANHÃO**

DAG		BALANÇO PATRIMONIAL		EXERCÍCIO	CÓD. ORGÃO	FOLHA
09 A		PASSIVO NÃO CIRCULANTE		2017	24.988	01/01
ITEM	Nº INSC	ANO	NOME DO CREDOR	DISCRIMINAÇÃO DE EMPRESA	VALOR	
			FORNECEDORES DIVERSOS A LONGO PRAZO:			
01			CONFEA	Amortização da Dívida Contratada	118.738,01	
02			LOCALIZA CAR RETEL S/A	Locação de Veículos	42.161,60	
03			MOCELIN EMPREENDIMENTOS	Hospedagens de Colaboradores	522,90	
04			CONSELHO DE ARQUITETURA	Receita não transf. p/CAU 2011	169.099,10	
05			MASV MARANHENSE DE SEGURANÇA	Serviços de Vigilância	14.220,00	
TOTAL					344.741,61	

Este documento encontra-se registrado no Conselho Regional de Engenharia e Agronomia do Estado do Maranhão, vinculado ao Protocolo nº 2556649/2018, emitido em 12/03/2018.  
Documento do Protocolo 1/1, anexado por leilão em 23/03/2018.



São Luís, 31 de dezembro de 2017



**SERVIÇO PÚBLICO FEDERAL**  
**CONSELHO FEDERAL DE ENGENHARIA E AGRONOMIA – CONFEA**  
**CONSELHO REGIONAL DE ENGENHARIA E AGRONOMIA DO MARANHÃO – CREA-MA**  
 Rua 28 de julho nº 214 – Centro / Fone: 2106-8300– São Luís – Ma. CEP: 65.010-680  
 Home Page: [www.CREAm.org.br](http://www.CREAm.org.br) E-mails: [cpd@CREAm.org.br](mailto:cpd@CREAm.org.br) / [gabinete@CREAm.org.br](mailto:gabinete@CREAm.org.br)

## ANEXO XIV



## SERVIÇO PÚBLICO FEDERAL

## CONSELHO REGIONAL DE ENGENHARIA E AGRONOMIA DO MARANHÃO

DAG		BALANÇO PATRIMONIAL		EXERCÍCIO	CÓD. ORGÃO	FOLHA
09 A		CONTRIBUIÇÕES A PAGAR		2017	24.988	01/01
ITEM	Nº INSC	ANO	NOME DO CREDOR	DISCRIMINAÇÃO DE EMPRESA		VALOR
01		2017	ENCARGOS SOCIAIS 2012/2013/14/17	INSS/FGTS/PIS		839.648,35
			TOTAL			839.648,35

São Luis, 31 de dezembro de 2017

Este documento encontra-se registrado no Conselho Regional de Engenharia e Agronomia do Estado do Maranhão, vinculado ao Protocolo nº 2556649/2018, emitido em 12/03/2018.  
 Documento do Protocolo 1/1, anexado por leoncio em 23/03/2018.







**SERVIÇO PÚBLICO FEDERAL**  
**CONSELHO FEDERAL DE ENGENHARIA E AGRONOMIA – CONFEA**  
**CONSELHO REGIONAL DE ENGENHARIA E AGRONOMIA DO MARANHÃO – CREA-MA**  
Rua 28 de julho nº 214 – Centro / Fone: 2106-8300– São Luís – Ma. CEP: 65.010-680  
Home Page: [www.CREMA.org.br](http://www.CREMA.org.br) E-mails: [cpd@CREMA.org.br](mailto:cpd@CREMA.org.br) / [gabinete@CREMA.org.br](mailto:gabinete@CREMA.org.br)

**ANEXO XV**

**DEMONSTRAÇÃO DAS CONTAS DO ATIVO**

**BENS MÓVEIS**

**1.2.3.1.1.01-MÓVEIS E UTENSÍLIOS**

DATA	DESCRIÇÃO	INCORPOR.	BAIXA	VALOR
31.12.2016	SALDO DO EXERCÍCIO DE 2016			426.009,82
31.12.2017	SALDO DO EXERCÍCIO DE 2017			<b>426.009,82</b>

**1.2.3.1.1.02 – MÁQUINAS E EQUIPAMENTOS**

DATA	DESCRIÇÃO	INCORPOR.	BAIXA	VALOR
31.12.2016	SALDO DO EXERCÍCIO DE 2016			595.111,78
31.12.2017	SALDO DO EXERCÍCIO DE 2017	78.648,60		<b>673.760,38</b>

**1.2.3.1.1.05 – VEÍCULOS**

DATA	DESCRIÇÃO	INCORPOR.	BAIXA	VALOR
31.12.2016	SALDO DO EXERCÍCIO DE 2016			<b>212.143,59</b>
31.12.2017	SALDO DO EXERCÍCIO DE 2017			<b>212.143,59</b>

Este documento encontra-se registrado no Conselho Regional de Engenharia e Agronomia do Estado do Maranhão, vinculado ao Protocolo nº 2556649/2018, emitido em 12/03/2018.  
Documento do Protocolo 1/1, anexado por leoncio em 23/03/2018.





**SERVIÇO PÚBLICO FEDERAL**  
**CONSELHO FEDERAL DE ENGENHARIA E AGRONOMIA – CONFEA**  
**CONSELHO REGIONAL DE ENGENHARIA E AGRONOMIA DO MARANHÃO – CREA-MA**  
Rua 28 de julho nº 214 – Centro / Fone: 2106-8300– São Luís – Ma. CEP: 65.010-680  
Home Page: [www.CREAm.org.br](http://www.CREAm.org.br) E-mails: [cpd@CREAm.org.br](mailto:cpd@CREAm.org.br) / [gabinete@CREAm.org.br](mailto:gabinete@CREAm.org.br)

**ANEXO XVI****DEMONSTRAÇÃO DAS CONTAS DO ATIVO****BENS MÓVEIS****1.2.3.1.1.06 –EQUIPAMENTOS DE PROCESSAMENTO DE DADOS**

DATA	DESCRIÇÃO	INCORPOR.	BAIXA	VALOR
31.12.2016	SALDO DO EXERCÍCIO DE 2016			287.680,60
31.12.2017	SALDO DO EXERCÍCIO DE 2017	3.160,00		290.840,60

**1.2.3.1.1.07-SISTEMA DE PROCESSAMENTO DE DADOS**

DATA	DESCRIÇÃO	INCORPOR.	BAIXA	VALOR
31.12.2016	SALDO DO EXERCÍCIO DE 2016.			42.888,51
31.12.2017	SALDO DO EXERCICIO DE 2017			42.888,51

**1.2.3.1.1.08 – BIBLIOTECA**

DATA	DESCRIÇÃO	INCORPOR.	BAIXA	VALOR
31.12.2016	SALDO DO EXERCÍCIO DE 2016			5.464,37
31.12.2017	SALDO DO EXERCICIO DE 2017			5.464,37

Este documento encontra-se registrado no Conselho Regional de Engenharia e Agronomia do Estado do Maranhão, vinculado ao Protocolo nº 2556649/2018, emitido em 12/03/2018.  
Documento do Protocolo 1/1, anexado por leoncio em 23/03/2018.





**SERVIÇO PÚBLICO FEDERAL**  
**CONSELHO FEDERAL DE ENGENHARIA E AGRONOMIA – CONFEA**  
**CONSELHO REGIONAL DE ENGENHARIA E AGRONOMIA DO MARANHÃO – CREA-MA**  
Rua 28 de julho nº 214 – Centro / Fone: 2106-8300– São Luís – Ma. CEP: 65.010-680  
Home Page: [www.CREAm.org.br](http://www.CREAm.org.br) E-mails: [cpd@CREAm.org.br](mailto:cpd@CREAm.org.br) / [gabinete@CREAm.org.br](mailto:gabinete@CREAm.org.br)

**DEMONSTRAÇÃO DAS CONTAS DO ATIVO**

**BENS IMÓVEIS**

**.2.3.2.1.01 - EDIFÍCIOS**

DATA	DESCRIÇÃO	INCORPOR.	BAIXA	VALOR
31.12.2016	SALDO DO EXERCÍCIO DE 2016			327.922,05
31.12.2017	SALDO DO EXERCÍCIO DE 2017			<b>327.922,05</b>

**1.1.02.03-OBRAS EM ANDAMENTO**

DATA	DESCRIÇÃO	INCORPOR.	BAIXA	VALOR
31.12.2016	SALDO DO EXERCÍCIO DE 2016			<b>122.610,79</b>
31.12.2017	SALDO DO EXERCÍCIO DE 2017			<b>122.610,79</b>

*São Luís, 31 de dezembro de 2017*

Este documento encontra-se registrado no Conselho Regional de Engenharia e Agronomia do Estado do Maranhão, vinculado ao Protocolo nº 2556649/2018, emitido em 12/03/2018.  
Documento do Protocolo 1/1, anexado por leoncio em 23/03/2018.





**SERVIÇO PÚBLICO FEDERAL**  
**CONSELHO FEDERAL DE ENGENHARIA E AGRONOMIA – CONFEA**  
**CONSELHO REGIONAL DE ENGENHARIA E AGRONOMIA DO MARANHÃO – CREA-MA**  
Rua 28 de julho nº 214 – Centro / Fone: 2106-8300– São Luís – Ma. CEP: 65.010-680  
Home Page: [www.CREAm.org.br](http://www.CREAm.org.br) E-mails: [cpd@CREAm.org.br](mailto:cpd@CREAm.org.br) / [gabinete@CREAm.org.br](mailto:gabinete@CREAm.org.br)

## **NOTAS EXPLICATIVAS ÀS DEMONSTRAÇÕES CONTÁBEIS EM**

**31 DE DEZEMBRO DE 2017**

### **1. CONTEXTO OPERACIONAL**

O Conselho Regional de Engenharia e Agronomia do Maranhão - CREA-MA, vinculado ao Conselho Federal de Engenharia e Agronomia- CONFEA, é uma autarquia de fiscalização do exercício e das atividades profissionais legalmente habilitados e da fiscalização técnica e ética do exercício da profissão segundo os princípios fundamentais que regem a atividade especializada dos profissionais, obrigatoriamente condicionados ao registro, com sede e foro na cidade de São Luis e jurisdição no Estado do Maranhão, instituída pela Resolução nº 216, de 28 de junho de 1973.

Dotado de personalidade Jurídica, encontra-se vinculado a Administração Indireta e funciona como Autarquia Federal Especial, tendo sua estrutura e organização, estabelecidos no Regimento Interno, do CREA-MA.

### **PRICIPAIS DIRETIZES CONTÁBEIS**

A partir de 01/01/2013, a contabilidade do Conselho de Engenharia e Agronomia do Estado do Maranhão esta sendo elaborada de acordo com as normas do CFC, e da SNT no processo de convergência da contabilidade pública às normas internacionais de contabilidade.

### **2. APRESENTAÇÃO DAS DEMONSTRAÇÕES CONTÁBEIS:**

As Demonstrações Contábeis apresentadas foram elaboradas em conformidade com a Lei nº 4.320/64, com observância às Normas Brasileiras de Contabilidade Aplicadas ao Setor Público e aos Princípios Contábeis geralmente aceitos, e demais práticas adotadas no Brasil.

Este documento encontra-se registrado no Conselho Regional de Engenharia e Agronomia do Estado do Maranhão, vinculado ao Protocolo nº 2556649/2018, emitido em 12/03/2018.  
Documento do Protocolo 1/1, anexado por leoncio em 23/03/2018.





**SERVIÇO PÚBLICO FEDERAL**  
**CONSELHO FEDERAL DE ENGENHARIA E AGRONOMIA – CONFEA**  
**CONSELHO REGIONAL DE ENGENHARIA E AGRONOMIA DO MARANHÃO – CREA-MA**  
Rua 28 de julho nº 214 – Centro / Fone: 2106-8300– São Luís – Ma. CEP: 65.010-680  
Home Page: [www.CREAm.org.br](http://www.CREAm.org.br) E-mails: [cpd@CREAm.org.br](mailto:cpd@CREAm.org.br) / [gabinete@CREAm.org.br](mailto:gabinete@CREAm.org.br)

## 2.1 – BALANÇO PATRIMONIAL

O Balanço Patrimonial tem a finalidade de apresentar a posição Financeira e Patrimonial do Conselho Regional de Engenharia e Agronomia do Estado do Maranhão, representando, portanto, uma posição estática.

## 2.2 – ATIVO CIRCULANTE

Os ativos realizáveis até o exercício estão demonstrados como circulante.

### a) Disponível

Registra os valores em Bancos, bem como equivalentes, que representam recursos com livre movimentação para aplicações nas operações os quais não haja restrições para uso imediato. Os saldos disponíveis em 31/12/2017 no valor de **R\$ 1.430.962,98 ( HUM MILHÃO, QUATROCENTOS E TRINTA MIL, NOVECENTOS E SESENTA E DOIS REAIS E NOVENTA E OITO CENTAVOS)**, conforme discriminação abaixo, podendo ser comprovado através do livro razão, das conciliações bancárias e dos extratos bancários, em 31/12/2017.

TÍTULOS	2017
Caixa Conta Movimento – 4999-0	R\$ 28.184,59
Caixa Conta Poupança – 18782-7	R\$ 1.156,37
Caixa Conta Poupança 24635-1	R\$ 1.400.571,95
Caixa Conta Poupança 254348-0	R\$ 1.050,07
<b>TOTAL</b>	<b>R\$ 1.430.962,98</b>

### b) Demais Créditos e Valores em Curto Prazo

Compreendem os créditos a receber, referente a responsabilidade de terceiro para com o Conselho Regional de Engenharia e Agronomia do Maranhão.

TÍTULOS	2017
Disponibilidade em Transito	1.550,00
Diversos Responsáveis	284.906,62
Entidades Publicas Devedoras	199,44

Este documento encontra-se registrado no Conselho Regional de Engenharia e Agronomia do Estado do Maranhão, vinculado ao Protocolo nº 2556649/2018, emitido em 12/03/2018.  
Documento do Protocolo 1/1, anexado por leoncio em 23/03/2018.





**SERVIÇO PÚBLICO FEDERAL**  
**CONSELHO FEDERAL DE ENGENHARIA E AGRONOMIA – CONFEA**  
**CONSELHO REGIONAL DE ENGENHARIA E AGRONOMIA DO MARANHÃO – CREA-MA**  
Rua 28 de julho nº 214 – Centro / Fone: 2106-8300– São Luís – Ma. CEP: 65.010-680  
Home Page: [www.CREAm.org.br](http://www.CREAm.org.br) E-mails: [cpd@CREAm.org.br](mailto:cpd@CREAm.org.br) / [gabinete@CREAm.org.br](mailto:gabinete@CREAm.org.br)

Devedores da Entidade	858,89
Outros Créditos	341,89
<b>TOTAL</b>	<b>287.856,846</b>

### 2.3 ATIVO NÃO - CIRCULANTE

O Ativo Não Circulante é composto de Dívida Ativa Tributária e Não Tributária, bem como pelo Imobilizado totalizando em **R\$ 6.689.661,71** ( Seis milhões, seiscentos e oitenta e nove mil, seiscentos e sessenta e um reais e setenta e um centavos).

#### 2.3.1 Crédito a Longo Prazo .

O valor registrado de **R\$ 4.588.021,60** (Quatro milhões, quinhentos e oitenta e oito mil, vinte e um reais e sessenta centavos), na data de 31/12/2017 nesta conta, refere-se a Dívida ATIVA Tributária constituída de Anuidades e Dívida Ativa não Tributária, constituída por Multas Disciplinares conforme Lei 5194/66 e 6496/77.

- a) Dívida Ativa Tributária.....R\$ 216.794,00
- b) Dívida Ativa Não Tributária.....R\$4.371.227,60

#### 2.3.2 Imobilizado

Os bens imobilizados são registrados pelo custo de aquisição. A composição do Imobilizado do Conselho Regional de Engenharia e Agronomia do Estado do Maranhão, em 31/12/2017 é de **R\$2.101.640,11** (Dois milhões, cento e um mil, seiscentos e quarenta reais e onze centavos), composto da seguinte forma:

Bens Móveis.....	R\$ 1.651.107,27
Bens Imóveis.....	R\$ 450.532,84
<b>Total de Imobilizado.....</b>	<b>R\$ 2.101.640,11</b>

A composição dos bens móveis e imóveis está registrada no Balaço Patrimonial da Entidade da seguinte forma:

Este documento encontra-se registrado no Conselho Regional de Engenharia e Agronomia do Estado do Maranhão, vinculado ao Protocolo nº 2556649/2018, emitido em 12/03/2018.  
Documento do Protocolo 1/1, anexado por leoncio em 23/03/2018.





**SERVIÇO PÚBLICO FEDERAL**  
**CONSELHO FEDERAL DE ENGENHARIA E AGRONOMIA – CONFEA**  
**CONSELHO REGIONAL DE ENGENHARIA E AGRONOMIA DO MARANHÃO – CREA-MA**  
Rua 28 de julho nº 214 – Centro / Fone: 2106-8300– São Luís – Ma. CEP: 65.010-680  
Home Page: [www.CREAm.org.br](http://www.CREAm.org.br) E-mails: [cpd@CREAm.org.br](mailto:cpd@CREAm.org.br) / [gabinete@CREAm.org.br](mailto:gabinete@CREAm.org.br)

**Bens Móveis**

a) Móveis e Utensílios .....	R\$	426.009,82
b) Máquinas e Equipamentos .....	R\$	673.760,38
c) Veículos .....	R\$	212.143,59
d) Equipamentos Processamento Dados .....	R\$	290.840,60
e) Sistema de Processamento de Dados .....	R\$	42.888,51
f) Biblioteca .....	R\$	5.464,37
<b>Total de Bens Móveis.....</b>	<b>R\$</b>	<b>1.651.107,27</b>

**Bens Imóveis**

Edifício .....	R\$	450.532,84
Obras em Andamento.....	R\$	122.610,79
<b>Total de Bens Imóveis.....</b>	<b>R\$</b>	<b>450.532,84</b>

**3. PASSIVO CIRCULANTE**

O Passivo a Curto Prazo, está demonstrado no Balanço Patrimonial com Circulante, destacando-se as seguintes obrigações. Constam despesas a pagar, conforme discriminação abaixo.

TITULOS	
ENCARGOS SOCIAIS A PAGAR	266.440,56
FORNECEDORES E CONTAS A	205.616,45
OBRIGAÇÕES FISCAIS DA	146.920,65
OBRIGAÇÕES FISCAIS	85.044,16
PROVISÕES A CURTO PRAZO	741.371,04
DEMAIS OBRIGAÇÕES	1.696.821,67
<b>TOTAL</b>	<b>3.142.214,53</b>

**Observação:**

O procedimento de provisão de férias começou a ser adotada a partir do exercício de 2015. Realizado apenas no Sistema Patrimonial, conforme manual de orientação da STN.

**14. PASSIVO NÃO CIRCULANTE****Fornecedores Diversos a Longo Prazo**

TITULOS	
CONFEA	118.738,01
LOCALIZA CAR RENTEL S/A	42.161,60
MARCELIN	522,90

Este documento encontra-se registrado no Conselho Regional de Engenharia e Agronomia do Estado do Maranhão, vinculado ao Protocolo nº 2556649/2018, emitido em 12/03/2018.  
Documento do Protocolo 1/1, anexado por leoncio em 23/03/2018.





**SERVIÇO PÚBLICO FEDERAL**  
**CONSELHO FEDERAL DE ENGENHARIA E AGRONOMIA – CONFEA**  
**CONSELHO REGIONAL DE ENGENHARIA E AGRONOMIA DO MARANHÃO – CREA-MA**

Rua 28 de julho nº 214 – Centro / Fone: 2106-8300– São Luís – Ma. CEP: 65.010-680

Home Page: [www.CREAm.org.br](http://www.CREAm.org.br) E-mails: [cpd@CREAm.org.br](mailto:cpd@CREAm.org.br) / [gabinete@CREAm.org.br](mailto:gabinete@CREAm.org.br)

CONSELHO DE ARQUITETURA	169.099,10
MASV MARANHENSE	14.220,00
ENCARGOS SOCIAIS A PAGAR	573.207,79
<b>TOTAL</b>	<b>917.949,40</b>

#### 4.1 - RESULTADO PATRIMONIAL DO EXERCÍCIO

O Resultado Patrimonial foi apurado de acordo com o Artigo 104 da Lei nº 4.320/64. O Conselho Regional de Engenharia e Agronomia do Estado do Maranhão, apresentou no exercício de 2017 um Superávit de **R\$ 2.008.993,89 (Dois milhões, oito mil, novecentos e noventa e três reais e oitenta e nove centavos)** conforme demonstração abaixo.

TITULOS	2017
Varição Patrimonial Aumentativa	11.082.463,76
Varição Patrimonial Diminutiva	9.073.469,87
<b>Resultado Patrimonial (Superávit do Exercício em 31/12/2017)</b>	<b>2.008.993,89</b>

O Resultado apurado no exercício foi realizado com base no Regime de Competência da Receita e Despesa, escriturados no Sistema Patrimonial.

#### 5 – RESULTADO ORÇAMENTÁRIO

O Resultado Orçamentário apurado em 31/12/2017, Comparando a Receita Arrecadada com a Despesa Empenhada até 31 dezembro de 2017, constatou-se um Superávit Orçamentário no valor de **R\$2.179.806,82 (Dois milhões, cento e setenta e nove mil, oitocentos e seis reais e oitenta e dois centavos)** abaixo discriminado.

- a) Receita Orçamentária Arrecadada até 31/12/2017.....R\$ 11.355.207,75
- b) Credito Empenhado até 31/12/2017.....R\$ 9.175.400,93
- c) Superávit Orçamentário apurado em 31/12/2017.....R\$ 2.179.806,82**

#### 6 – RESULTADO FINANCEIRO

Este documento encontra-se registrado no Conselho Regional de Engenharia e Agronomia do Estado do Maranhão, vinculado ao Protocolo nº 2556649/2018, emitido em 12/03/2018.  
Documento do Protocolo 1/1, anexado por leoncio em 23/03/2018.







**SERVIÇO PÚBLICO FEDERAL**  
**CONSELHO FEDERAL DE ENGENHARIA E AGRONOMIA – CONFEA**  
**CONSELHO REGIONAL DE ENGENHARIA E AGRONOMIA DO MARANHÃO – CREA-MA**

Rua 28 de julho nº 214 – Centro / Fone: 2106-8300– São Luís – Ma. CEP: 65.010-680

Home Page: [www.CREAm.org.br](http://www.CREAm.org.br) E-mails: [cpd@CREAm.org.br](mailto:cpd@CREAm.org.br) / [gabinete@CREAm.org.br](mailto:gabinete@CREAm.org.br)

O Resultado Financeiro apurado em 31/12/2017 foi um Déficit no valor de **R\$1.189.313,29 (Hum milhão, cento e oitenta e nove mil, trezentos e treze reais e vinte e nove centavos)**, apurado no Balanço Patrimonial do mês de dezembro de 2017, conforme demonstramos:

- a) Ativo Financeiro apurado em 31/12/2017.....R\$ 1.705.607,82
- b) Passivo Financeiro em 31/12/2017 .....R\$ 2.894.921,11
- c) **Déficit Financeiro em 31/12/2017.....R\$ 1.189.313,29**

### 7 – DEMONSTRAÇÃO DO FLUXO DE CAIXA-DFC

De acordo com o Manual de Contabilidade Aplicada ao Setor Público volume V, da Secretária do Tesouro Nacional- SNT, a demonstração do Fluxo de Caixa tem objetivo de contribuir para a transparência da Gestão Pública, pois permite um melhor gerenciamento e controle financeiro dos Órgãos e entidades do Setor Público.

O Fluxo de Caixa foi elaborado pelo método direto, evidenciando as movimentações havidas no Caixa e seus Equivalentes.

O Fluxo de Caixa das operações compreende os ingressos decorrentes de Receitas Correntes e ingressos Extra-orçamentários, dos desembolsos de Despesas Correntes e dos desembolsos Extra- orçamentários, bem como dos desembolsos da Despesa de Capital quando há.

**A Demonstração do Fluxo de Caixa de 2017 está assim demonstrada:**

<b>INGRESSOS</b>	<b>2017</b>
Atividades das Operações	<b>1.401.905,74</b>
<b>TOTAL</b>	<b>1.401.905,74</b>
<b>DESEMBOLSOS</b>	
Atividades de Investimento	<b>(81.808,60)</b>
<b>TOTAL</b>	<b>(81.808,60)</b>
<b>Apuração do Fluxo de Caixa no Período</b>	<b>1.320.097,14</b>

Este documento encontra-se registrado no Conselho Regional de Engenharia e Agronomia do Estado do Maranhão, vinculado ao Protocolo nº 2556649/2018, emitido em 12/03/2018.  
Documento do Protocolo 1/1, anexado por leoncio em 23/03/2018.





**SERVIÇO PÚBLICO FEDERAL**  
**CONSELHO FEDERAL DE ENGENHARIA E AGRONOMIA – CONFEA**  
**CONSELHO REGIONAL DE ENGENHARIA E AGRONOMIA DO MARANHÃO – CREA-MA**  
Rua 28 de julho nº 214 – Centro / Fone: 2106-8300– São Luís – Ma. CEP: 65.010-680  
Home Page: [www.CREAm.org.br](http://www.CREAm.org.br) E-mails: [cpd@CREAm.org.br](mailto:cpd@CREAm.org.br) / [gabinete@CREAm.org.br](mailto:gabinete@CREAm.org.br)

## 8- RESTOS A PAGAR

Foram escritos em 31/12/2017 na Conta Restos a Pagar Processados, o valor de **R\$ 233.047,41** (DUZENTOS E TRINTA E TRÊS MIL, QUARENTA E SETE REAIS E QUARENTA E UM CENTAVOS) e Restos a Pagar Não Processado no valor de **R\$ 149.336,01** (CENTO E QUARENTA E NOVE MIL, TREZENTOS E TRINTA E SEIS REAIS E UM CENTAVOS), **Totalizando no valor de R\$ 382.383,42** (TREZENTOS E OITENTA E DOIS MIL, TREZENTOS E OITENTA E TRÊS REAIS E QUARENTA E DOIS CENTAVOS), de acordo com o Artigo 36 da Lei 4.320/64.

São Luis- Ma, 31 de dezembro de 2017

Este documento encontra-se registrado no Conselho Regional de Engenharia e Agronomia do Estado do Maranhão, vinculado ao Protocolo nº 2556649/2018, emitido em 12/03/2018.  
Documento do Protocolo 1/1, anexado por leoncio em 23/03/2018.





**SERVIÇO PÚBLICO FEDERAL**  
**CONSELHO FEDERAL DE ENGENHARIA E AGRONOMIA – CONFEA**  
**CONSELHO REGIONAL DE ENGENHARIA E AGRONOMIA DO MARANHÃO – CREA-MA**  
Rua 28 de julho nº 214 – Centro / Fone: 2106-8300– São Luís – Ma. CEP: 65.010-680  
Home Page: [www.CREAm.org.br](http://www.CREAm.org.br) E-mails: [cpd@CREAm.org.br](mailto:cpd@CREAm.org.br) / [gabinete@CREAm.org.br](mailto:gabinete@CREAm.org.br)

**CONCILIAÇÃO BANCÁRIA**

**CAIXA ECONOMICA FEDERAL C/C 4999-0**

**DEZEMBRO/2017**

Saldo constante no extrato bancário 28/12/2017-----R\$ 28.184,59

Saldo Disponível em 28/12/2017..... R\$ 28.184,59

São Luís, 31 de dezembro de 2017

Este documento encontra-se registrado no Conselho Regional de Engenharia e Agronomia do Estado do Maranhão, vinculado ao Protocolo nº 2556649/2018, emitido em 12/03/2018.  
Documento do Protocolo 1/1, anexado por leoncio em 23/03/2018.





SERVIÇO PÚBLICO FEDERAL  
CONSELHO FEDERAL DE ENGENHARIA E AGRONOMIA – CONFEA  
CONSELHO REGIONAL DE ENGENHARIA E AGRONOMIA DO MARANHÃO – CREA-MA  
Rua 28 de julho nº 214 – Centro / Fone: 2106-8300– São Luís – Ma. CEP: 65.010-680  
Home Page: [www.CREAm.org.br](http://www.CREAm.org.br) E-mails: [cpd@CREAm.org.br](mailto:cpd@CREAm.org.br) / [gabinete@CREAm.org.br](mailto:gabinete@CREAm.org.br)



Cliente: CREA MA

Conta: 0027 / 003 / 00004999-0

Data: 07/02/2018 - 11:06

Mês: Dezembro/2017

Período: 1 - 31

**Extrato**

Data Mov.	Nr. Doc.	Histórico	Valor	Saldo
01/12/2017	301117	COB C BANC	166,35 C	47.230,90 C
01/12/2017	301117	COB INTERN	1.103,68 C	48.334,58 C
01/12/2017	301117	COB AUTOAT	750,71 C	49.085,29 C
01/12/2017	301117	COB LOT DH	2.968,71 C	52.054,00 C
01/12/2017	301117	COB COMPE	12.239,06 C	64.293,06 C
01/12/2017	011217	COB AGN DH	403,08 C	64.696,14 C
01/12/2017	301117	COB AUTOAT	419,77 C	65.115,91 C
01/12/2017	301117	COB INTERN	404,91 C	65.520,82 C
01/12/2017	301117	COB COMPE	9.205,76 C	74.726,58 C
01/12/2017	301117	COB LOT DH	1.126,76 C	75.853,34 C
01/12/2017	301117	COB AUTOAT	139,98 C	75.993,32 C
01/12/2017	301117	COB COMPE	10.992,61 C	86.985,93 C
01/12/2017	301117	COB LOT DH	510,69 C	87.496,62 C
01/12/2017	124131	PG ORG GOV	42,00 D	87.454,62 C
01/12/2017	300200	DB AT FONE	378,53 D	87.076,09 C
01/12/2017	300200	DB AT FONE	288,45 D	86.787,64 C
01/12/2017	300200	DB AT FONE	223,29 D	86.564,35 C
01/12/2017	300200	DB AT FONE	301,60 D	86.262,75 C
01/12/2017	057261	DEB FORNEC	3.191,83 D	83.070,92 C
01/12/2017	057261	DEB FORNEC	4.275,50 D	78.795,42 C
01/12/2017	057261	DEB FORNEC	1.694,00 D	77.101,42 C
01/12/2017	094319	TAR CX PRG	134,72 D	76.966,70 C
01/12/2017	011217	COB C BANC	2,97 D	76.963,73 C
01/12/2017	011217	COB AUTOAT	6,93 D	76.956,80 C
01/12/2017	011217	COB INTERN	15,84 D	76.940,96 C
01/12/2017	011217	COB LOTERI	46,53 D	76.894,43 C
01/12/2017	011217	COB AGENC	8,72 D	76.885,71 C
01/12/2017	011217	COB COMPE	330,78 D	76.554,93 C
01/12/2017	011217	COB AUTOAT	1,23 D	76.553,70 C
01/12/2017	011217	COB INTERN	3,69 D	76.550,01 C

Este documento encontra-se registrado no Conselho Regional de Engenharia e Agronomia do Estado do Maranhão, vinculado ao Protocolo nº 2556649/2018, emitido em 12/03/2018.  
Documento do Protocolo 1/1, anexado por leoncio em 23/03/2018.





**SERVIÇO PÚBLICO FEDERAL**  
**CONSELHO FEDERAL DE ENGENHARIA E AGRONOMIA – CONFEA**  
**CONSELHO REGIONAL DE ENGENHARIA E AGRONOMIA DO MARANHÃO – CREA-MA**

Rua 28 de julho nº 214 – Centro / Fone: 2106-8300– São Luís – Ma. CEP: 65.010-680

Home Page: [www.CREAm.org.br](http://www.CREAm.org.br) E-mails: [cpd@CREAm.org.br](mailto:cpd@CREAm.org.br) / [gabinete@CREAm.org.br](mailto:gabinete@CREAm.org.br)

01/12/2017	011217	COB LOTERI	9,84 D	76.540,17 C
01/12/2017	011217	COB COMPE	63,71 D	76.476,46 C
01/12/2017	011217	COB AUTOAT	10,70 D	76.465,76 C
01/12/2017	011217	COB LOTERI	37,45 D	76.428,31 C
01/12/2017	011217	COB COMPE	123,05 D	76.305,26 C
04/12/2017	011217	COB AUTOAT	403,08 C	76.708,34 C
04/12/2017	011217	COB INTERN	1.799,99 C	78.508,33 C
04/12/2017	011217	COB LOT DH	3.669,30 C	82.177,63 C
04/12/2017	011217	COB C BANC	992,77 C	83.170,40 C
04/12/2017	011217	COB COMPE	10.931,11 C	94.101,51 C
04/12/2017	041217	COB AGN DH	146,09 C	94.247,60 C
04/12/2017	011217	COB INTERN	953,92 C	95.201,52 C
04/12/2017	011217	COB LOT DH	1.856,11 C	97.057,63 C
04/12/2017	011217	COB COMPE	7.287,10 C	104.344,73 C
04/12/2017	041217	COB AGN DH	130,20 C	104.474,93 C
04/12/2017	011217	COB COMPE	174,75 C	104.649,68 C
04/12/2017	011217	COB INTERN	129,05 C	104.778,73 C
04/12/2017	011217	COB LOT DH	137,55 C	104.916,28 C
04/12/2017	011217	COB COMPE	3.104,27 C	108.020,55 C
04/12/2017	522053	CRED TEV	200,00 C	108.220,55 C
04/12/2017	217276	PAG BOLETO	60.456,04 D	47.764,51 C
04/12/2017	300200	DB AT FONE	342,97 D	47.421,54 C
04/12/2017	300200	DB AT FONE	300,85 D	47.120,69 C
04/12/2017	094319	TAR CX PRG	7,32 D	47.113,37 C
04/12/2017	041217	COB AUTOAT	3,96 D	47.109,41 C
04/12/2017	041217	COB INTERN	16,83 D	47.092,58 C
04/12/2017	041217	COB C BANC	12,87 D	47.079,71 C
04/12/2017	041217	COB LOTERI	57,42 D	47.022,29 C
04/12/2017	041217	COB AGENC	2,18 D	47.020,11 C
04/12/2017	041217	COB COMPE	335,22 D	46.684,89 C
04/12/2017	041217	COB LOTERI	8,61 D	46.676,28 C
04/12/2017	041217	COB INTERN	2,46 D	46.673,82 C
04/12/2017	041217	COB AGENC	2,72 D	46.671,10 C
04/12/2017	041217	COB COMPE	66,48 D	46.604,62 C

Este documento encontra-se registrado no Conselho Regional de Engenharia e Agronomia do Estado do Maranhão, vinculado ao Protocolo nº 2556649/2018, emitido em 12/03/2018.  
Documento do Protocolo 1/1, anexado por leoncio em 23/03/2018.





**SERVIÇO PÚBLICO FEDERAL**  
**CONSELHO FEDERAL DE ENGENHARIA E AGRONOMIA – CONFEA**  
**CONSELHO REGIONAL DE ENGENHARIA E AGRONOMIA DO MARANHÃO – CREA-MA**

Rua 28 de julho nº 214 – Centro / Fone: 2106-8300– São Luís – Ma. CEP: 65.010-680

Home Page: [www.CREAm.org.br](http://www.CREAm.org.br) E-mails: [cpd@CREAm.org.br](mailto:cpd@CREAm.org.br) / [gabinete@CREAm.org.br](mailto:gabinete@CREAm.org.br)

04/12/2017	041217	COB COMPE	3,26 D	46.601,36 C
04/12/2017	041217	COB INTERN	10,70 D	46.590,66 C
04/12/2017	041217	COB LOTERI	10,70 D	46.579,96 C
04/12/2017	041217	COB COMPE	74,90 D	46.505,06 C
05/12/2017	041217	COB AUTOAT	569,43 C	47.074,49 C
05/12/2017	041217	COB INTERN	2.193,47 C	49.267,96 C
05/12/2017	041217	COB C BANC	277,25 C	49.545,21 C
05/12/2017	041217	COB LOT DH	4.412,53 C	53.957,74 C
05/12/2017	041217	COB COMPE	15.656,04 C	69.613,78 C
05/12/2017	051217	COB AGN DH	1.799,99 C	71.413,77 C
05/12/2017	041217	COB INTERN	92,84 C	71.506,61 C
05/12/2017	041217	COB C BANC	781,10 C	72.287,71 C
05/12/2017	041217	COB LOT DH	1.211,22 C	73.498,93 C
05/12/2017	041217	COB COMPE	7.561,72 C	81.060,65 C
05/12/2017	041217	COB AUTOAT	69,99 C	81.130,64 C
05/12/2017	041217	COB LOT DH	730,21 C	81.860,85 C
05/12/2017	041217	COB COMPE	4.752,81 C	86.613,66 C
05/12/2017	326673	PAG AGUA	216,54 D	86.397,12 C
05/12/2017	201700	DB AT LUZ	112,37 D	86.284,75 C
05/12/2017	201700	DB AT LUZ	151,25 D	86.133,50 C
05/12/2017	300200	DB AT FONE	339,53 D	85.793,97 C
05/12/2017	300200	DB AT FONE	325,47 D	85.468,50 C
05/12/2017	300200	DB AT FONE	435,49 D	85.033,01 C
05/12/2017	300200	DB AT FONE	192,16 D	84.840,85 C
05/12/2017	300200	DB AT FONE	214,30 D	84.626,55 C
05/12/2017	300200	DB AT FONE	314,03 D	84.312,52 C
05/12/2017	300200	DB AT FONE	195,50 D	84.117,02 C
05/12/2017	300200	DB AT FONE	328,06 D	83.788,96 C
05/12/2017	300200	DB AT FONE	249,11 D	83.539,85 C
05/12/2017	057261	DEB FORNEC	8.068,40 D	75.471,45 C
05/12/2017	057261	DEB FORNEC	16.260,53 D	59.210,92 C
05/12/2017	057261	TAR CX PRG	19,16 D	59.191,76 C
05/12/2017	051217	COB INTERN	28,71 D	59.163,05 C
05/12/2017	051217	COB AUTOAT	6,93 D	59.156,12 C

Este documento encontra-se registrado no Conselho Regional de Engenharia e Agronomia do Estado do Maranhão, vinculado ao Protocolo nº 2556649/2018, emitido em 12/03/2018.  
Documento do Protocolo 1/1, anexado por leoncio em 23/03/2018.





**SERVIÇO PÚBLICO FEDERAL**  
**CONSELHO FEDERAL DE ENGENHARIA E AGRONOMIA – CONFEA**  
**CONSELHO REGIONAL DE ENGENHARIA E AGRONOMIA DO MARANHÃO – CREA-MA**

Rua 28 de julho nº 214 – Centro / Fone: 2106-8300– São Luís – Ma. CEP: 65.010-680

Home Page: [www.CREAm.org.br](http://www.CREAm.org.br) E-mails: [cpd@CREAm.org.br](mailto:cpd@CREAm.org.br) / [gabinete@CREAm.org.br](mailto:gabinete@CREAm.org.br)

05/12/2017	051217	COB C BANC	4,95 D	59.151,17 C
05/12/2017	051217	COB LOTERI	64,35 D	59.086,82 C
05/12/2017	051217	COB COMPE	430,68 D	58.656,14 C
05/12/2017	051217	COB AGENC	37,06 D	58.619,08 C
05/12/2017	051217	COB C BANC	1,23 D	58.617,85 C
05/12/2017	051217	COB INTERN	2,46 D	58.615,39 C
05/12/2017	051217	COB LOTERI	8,61 D	58.606,78 C
05/12/2017	051217	COB COMPE	80,33 D	58.526,45 C
05/12/2017	051217	COB AUTOAT	5,35 D	58.521,10 C
05/12/2017	051217	COB COMPE	48,15 D	58.472,95 C
05/12/2017	051217	COB LOTERI	32,10 D	58.440,85 C
06/12/2017	051217	COB AUTOAT	312,44 C	58.753,29 C
06/12/2017	051217	COB INTERN	2.943,12 C	61.696,41 C
06/12/2017	051217	COB COMPE	11.430,65 C	73.127,06 C
06/12/2017	051217	COB C BANC	917,06 C	74.044,12 C
06/12/2017	051217	COB LOT DH	3.969,99 C	78.014,11 C
06/12/2017	051217	COB AUTOAT	41,09 C	78.055,20 C
06/12/2017	051217	COB INTERN	260,58 C	78.315,78 C
06/12/2017	051217	COB COMPE	5.915,24 C	84.231,02 C
06/12/2017	051217	COB LOT DH	2.277,18 C	86.508,20 C
06/12/2017	061217	COB AGN DH	238,69 C	86.746,89 C
06/12/2017	051217	COB INTERN	1.479,05 C	88.225,94 C
06/12/2017	051217	COB COMPE	1.703,27 C	89.929,21 C
06/12/2017	051217	COB LOT DH	860,66 C	90.789,87 C
06/12/2017	061217	COB AGN DH	373,72 C	91.163,59 C
06/12/2017	128101	PAG FONE	1.726,80 D	89.436,79 C
06/12/2017	132183	PAG AGUA	39,08 D	89.397,71 C
06/12/2017	474183	PAG DARF	75,73 D	89.321,98 C
06/12/2017	579680	DEB P FGTS	7.808,13 D	81.513,85 C
06/12/2017	057261	DEB FORNEC	8.838,00 D	72.675,85 C
06/12/2017	061217	COB COMPE	324,12 D	72.351,73 C
06/12/2017	061217	COB LOTERI	52,47 D	72.299,26 C
06/12/2017	061217	COB C BANC	9,90 D	72.289,36 C
06/12/2017	061217	COB INTERN	39,60 D	72.249,76 C

Este documento encontra-se registrado no Conselho Regional de Engenharia e Agronomia do Estado do Maranhão, vinculado ao Protocolo nº 2556649/2018, emitido em 12/03/2018.  
Documento do Protocolo 1/1, anexado por leoncio em 23/03/2018.





**SERVIÇO PÚBLICO FEDERAL**  
**CONSELHO FEDERAL DE ENGENHARIA E AGRONOMIA – CONFEA**  
**CONSELHO REGIONAL DE ENGENHARIA E AGRONOMIA DO MARANHÃO – CREA-MA**

Rua 28 de julho nº 214 – Centro / Fone: 2106-8300– São Luís – Ma. CEP: 65.010-680

Home Page: [www.CREAm.org.br](http://www.CREAm.org.br) E-mails: [cpd@CREAm.org.br](mailto:cpd@CREAm.org.br) / [gabinete@CREAm.org.br](mailto:gabinete@CREAm.org.br)

06/12/2017	061217	COB AUTOAT	3,96 D	72.245,80 C
06/12/2017	061217	COB AGENC	5,44 D	72.240,36 C
06/12/2017	061217	COB LOTERI	14,76 D	72.225,60 C
06/12/2017	061217	COB INTERN	2,46 D	72.223,14 C
06/12/2017	061217	COB AUTOAT	1,23 D	72.221,91 C
06/12/2017	061217	COB COMPE	63,71 D	72.158,20 C
06/12/2017	061217	COB INTERN	42,80 D	72.115,40 C
06/12/2017	061217	COB LOTERI	53,50 D	72.061,90 C
06/12/2017	061217	COB AGENC	10,70 D	72.051,20 C
06/12/2017	061217	COB COMPE	48,15 D	72.003,05 C
07/12/2017	061217	COB INTERN	2.006,86 C	74.009,91 C
07/12/2017	061217	COB LOT DH	3.706,61 C	77.716,52 C
07/12/2017	061217	COB C BANC	846,68 C	78.563,20 C
07/12/2017	061217	COB AUTOAT	312,44 C	78.875,64 C
07/12/2017	061217	COB COMPE	12.708,74 C	91.584,38 C
07/12/2017	071217	COB AGN DH	555,56 C	92.139,94 C
07/12/2017	061217	COB LOT DH	1.599,79 C	93.739,73 C
07/12/2017	061217	COB INTERN	337,45 C	94.077,18 C
07/12/2017	061217	COB AUTOAT	787,11 C	94.864,29 C
07/12/2017	061217	COB COMPE	3.494,72 C	98.359,01 C
07/12/2017	071217	COB AGN DH	226,46 C	98.585,47 C
07/12/2017	061217	COB INTERN	1.635,72 C	100.221,19 C
07/12/2017	061217	COB AUTOAT	69,99 C	100.291,18 C
07/12/2017	061217	COB LOT DH	922,15 C	101.213,33 C
07/12/2017	061217	COB COMPE	6.298,64 C	107.511,97 C
07/12/2017	013386	CRED TEV	140.000,00 C	247.511,97 C
07/12/2017	586911	DEB P FGTS	26.111,32 D	221.400,65 C
07/12/2017	057261	DEB FORNEC	17.200,00 D	204.200,65 C
07/12/2017	057261	DEB FORNEC	17.302,91 D	186.897,74 C
07/12/2017	057261	TAR CX PRG	14,90 D	186.882,84 C
07/12/2017	071217	COB AUTOAT	3,96 D	186.878,88 C
07/12/2017	071217	COB COMPE	341,88 D	186.537,00 C
07/12/2017	071217	COB AGENC	13,08 D	186.523,92 C
07/12/2017	071217	COB INTERN	23,76 D	186.500,16 C

Este documento encontra-se registrado no Conselho Regional de Engenharia e Agronomia do Estado do Maranhão, vinculado ao Protocolo nº 2556649/2018, emitido em 12/03/2018.  
Documento do Protocolo 1/1, anexado por leoncio em 23/03/2018.







**SERVIÇO PÚBLICO FEDERAL**  
**CONSELHO FEDERAL DE ENGENHARIA E AGRONOMIA – CONFEA**  
**CONSELHO REGIONAL DE ENGENHARIA E AGRONOMIA DO MARANHÃO – CREA-MA**

Rua 28 de julho nº 214 – Centro / Fone: 2106-8300– São Luís – Ma. CEP: 65.010-680

Home Page: [www.CREAm.org.br](http://www.CREAm.org.br) E-mails: [cpd@CREAm.org.br](mailto:cpd@CREAm.org.br) / [gabinete@CREAm.org.br](mailto:gabinete@CREAm.org.br)

07/12/2017	071217	COB LOTERI	48,51 D	186.451,65 C
07/12/2017	071217	COB C BANC	11,88 D	186.439,77 C
07/12/2017	071217	COB AUTOAT	2,46 D	186.437,31 C
07/12/2017	071217	COB COMPE	27,70 D	186.409,61 C
07/12/2017	071217	COB AGENC	2,72 D	186.406,89 C
07/12/2017	071217	COB LOTERI	9,84 D	186.397,05 C
07/12/2017	071217	COB INTERN	2,46 D	186.394,59 C
07/12/2017	071217	COB AUTOAT	5,35 D	186.389,24 C
07/12/2017	071217	COB LOTERI	37,45 D	186.351,79 C
07/12/2017	071217	COB COMPE	85,60 D	186.266,19 C
07/12/2017	071217	COB INTERN	26,75 D	186.239,44 C
08/12/2017	071217	COB AUTOAT	589,70 C	186.829,14 C
08/12/2017	071217	COB INTERN	1.785,06 C	188.614,20 C
08/12/2017	071217	COB C BANC	972,51 C	189.586,71 C
08/12/2017	071217	COB LOT DH	2.824,75 C	192.411,46 C
08/12/2017	071217	COB COMPE	12.695,93 C	205.107,39 C
08/12/2017	081217	COB AGN DH	55,45 C	205.162,84 C
08/12/2017	071217	COB AUTOAT	26,28 C	205.189,12 C
08/12/2017	071217	COB INTERN	1.320,30 C	206.509,42 C
08/12/2017	071217	COB C BANC	106,52 C	206.615,94 C
08/12/2017	071217	COB LOT DH	567,83 C	207.183,77 C
08/12/2017	071217	COB COMPE	2.389,11 C	209.572,88 C
08/12/2017	071217	COB INTERN	1.098,87 C	210.671,75 C
08/12/2017	071217	COB LOT DH	1.778,62 C	212.450,37 C
08/12/2017	071217	COB COMPE	948,37 C	213.398,74 C
08/12/2017	057261	TAR CX PRG	3,98 D	213.394,76 C
08/12/2017	081217	COB AUTOAT	9,90 D	213.384,86 C
08/12/2017	081217	COB INTERN	19,80 D	213.365,06 C
08/12/2017	081217	COB C BANC	10,89 D	213.354,17 C
08/12/2017	081217	COB LOTERI	38,61 D	213.315,56 C
08/12/2017	081217	COB AGENC	2,18 D	213.313,38 C
08/12/2017	081217	COB COMPE	330,78 D	212.982,60 C
08/12/2017	081217	COB AUTOAT	1,23 D	212.981,37 C
08/12/2017	081217	COB INTERN	3,69 D	212.977,68 C

Este documento encontra-se registrado no Conselho Regional de Engenharia e Agronomia do Estado do Maranhão, vinculado ao Protocolo nº 2556649/2018, emitido em 12/03/2018.  
Documento do Protocolo 1/1, anexado por leoncio em 23/03/2018.





**SERVIÇO PÚBLICO FEDERAL**  
**CONSELHO FEDERAL DE ENGENHARIA E AGRONOMIA – CONFEA**  
**CONSELHO REGIONAL DE ENGENHARIA E AGRONOMIA DO MARANHÃO – CREA-MA**

Rua 28 de julho nº 214 – Centro / Fone: 2106-8300– São Luís – Ma. CEP: 65.010-680

Home Page: [www.CREAm.org.br](http://www.CREAm.org.br) E-mails: [cpd@CREAm.org.br](mailto:cpd@CREAm.org.br) / [gabinete@CREAm.org.br](mailto:gabinete@CREAm.org.br)

08/12/2017	081217	COB C BANC	1,23 D	212.976,45 C
08/12/2017	081217	COB LOTERI	6,15 D	212.970,30 C
08/12/2017	081217	COB COMPE	27,70 D	212.942,60 C
08/12/2017	081217	COB INTERN	5,35 D	212.937,25 C
08/12/2017	081217	COB LOTERI	26,75 D	212.910,50 C
08/12/2017	081217	COB COMPE	42,80 D	212.867,70 C
11/12/2017	081217	COB LOT DH	2.746,91 C	215.614,61 C
11/12/2017	081217	COB AUTOAT	221,80 C	215.836,41 C
11/12/2017	081217	COB INTERN	493,72 C	216.330,13 C
11/12/2017	081217	COB C BANC	347,63 C	216.677,76 C
11/12/2017	081217	COB COMPE	6.675,32 C	223.353,08 C
11/12/2017	111217	COB AGN DH	312,44 C	223.665,52 C
11/12/2017	081217	COB INTERN	1.278,16 C	224.943,68 C
11/12/2017	081217	COB LOT DH	265,45 C	225.209,13 C
11/12/2017	081217	COB COMPE	1.310,59 C	226.519,72 C
11/12/2017	111217	COB AGN DH	221,65 C	226.741,37 C
11/12/2017	081217	COB LOT DH	69,99 C	226.811,36 C
11/12/2017	081217	COB COMPE	225,22 C	227.036,58 C
11/12/2017	181096	PAG FONE	2,61 D	227.033,97 C
11/12/2017	846654	PAG BOLETO	2.542,43 D	224.491,54 C
11/12/2017	848369	PAG BOLETO	2.542,43 D	221.949,11 C
11/12/2017	300200	DB AT FONE	212,46 D	221.736,65 C
11/12/2017	057261	DEB FORNEC	612,27 D	221.124,38 C
11/12/2017	057261	DEB FORNEC	51.600,00 D	169.524,38 C
11/12/2017	057261	DEB FORNEC	500,00 D	169.024,38 C
11/12/2017	094319	DB SALARIO	112.132,55 D	56.891,83 C
11/12/2017	057261	TAR CX PRG	29,79 D	56.862,04 C
11/12/2017	111217	COB AUTOAT	3,96 D	56.858,08 C
11/12/2017	111217	COB AGENC	8,72 D	56.849,36 C
11/12/2017	111217	COB COMPE	164,28 D	56.685,08 C
11/12/2017	111217	COB INTERN	3,96 D	56.681,12 C
11/12/2017	111217	COB LOTERI	42,57 D	56.638,55 C
11/12/2017	111217	COB C BANC	2,97 D	56.635,58 C
11/12/2017	111217	COB COMPE	24,93 D	56.610,65 C

Este documento encontra-se registrado no Conselho Regional de Engenharia e Agronomia do Estado do Maranhão, vinculado ao Protocolo nº 2556649/2018, emitido em 12/03/2018.  
Documento do Protocolo 1/1, anexado por leoncio em 23/03/2018.





**SERVIÇO PÚBLICO FEDERAL**  
**CONSELHO FEDERAL DE ENGENHARIA E AGRONOMIA – CONFEA**  
**CONSELHO REGIONAL DE ENGENHARIA E AGRONOMIA DO MARANHÃO – CREA-MA**

Rua 28 de julho nº 214 – Centro / Fone: 2106-8300– São Luís – Ma. CEP: 65.010-680

Home Page: [www.CREAm.org.br](http://www.CREAm.org.br) E-mails: [cpd@CREAm.org.br](mailto:cpd@CREAm.org.br) / [gabinete@CREAm.org.br](mailto:gabinete@CREAm.org.br)

11/12/2017	111217	COB AGENC	2,72 D	56.607,93 C
11/12/2017	111217	COB LOTERI	2,46 D	56.605,47 C
11/12/2017	111217	COB INTERN	1,23 D	56.604,24 C
11/12/2017	111217	COB COMPE	21,40 D	56.582,84 C
11/12/2017	111217	COB LOTERI	5,35 D	56.577,49 C
12/12/2017	111217	COB AUTOAT	589,69 C	57.167,18 C
12/12/2017	111217	COB LOT DH	2.621,08 C	59.788,26 C
12/12/2017	111217	COB COMPE	18.706,90 C	78.495,16 C
12/12/2017	111217	COB INTERN	1.284,95 C	79.780,11 C
12/12/2017	111217	COB C BANC	55,45 C	79.835,56 C
12/12/2017	121217	COB AGN DH	292,18 C	80.127,74 C
12/12/2017	111217	COB AUTOAT	567,96 C	80.695,70 C
12/12/2017	111217	COB LOT DH	998,79 C	81.694,49 C
12/12/2017	111217	COB C BANC	469,23 C	82.163,72 C
12/12/2017	111217	COB INTERN	163,74 C	82.327,46 C
12/12/2017	111217	COB COMPE	7.425,62 C	89.753,08 C
12/12/2017	111217	COB COMPE	5.592,41 C	95.345,49 C
12/12/2017	111217	COB LOT DH	1.094,15 C	96.439,64 C
12/12/2017	111217	COB C BANC	110,17 C	96.549,81 C
12/12/2017	111217	COB INTERN	69,99 C	96.619,80 C
12/12/2017	000341	CRED TED	821,14 C	97.440,94 C
12/12/2017	000341	CRED TED	10.652,57 C	108.093,51 C
12/12/2017	104170	PG ORG GOV	42,00 D	108.051,51 C
12/12/2017	105304	PG ORG GOV	49,00 D	108.002,51 C
12/12/2017	395686	PAG BOLETO	1.523,85 D	106.478,66 C
12/12/2017	396252	PAG BOLETO	858,10 D	105.620,56 C
12/12/2017	397381	PAG BOLETO	209,00 D	105.411,56 C
12/12/2017	398149	PAG BOLETO	93,58 D	105.317,98 C
12/12/2017	300200	DB AT FONE	15,07 D	105.302,91 C
12/12/2017	057261	DEB FORNEC	3.249,00 D	102.053,91 C
12/12/2017	057261	DEB FORNEC	11.770,50 D	90.283,41 C
12/12/2017	121217	COB C BANC	0,99 D	90.282,42 C
12/12/2017	121217	COB INTERN	14,85 D	90.267,57 C
12/12/2017	121217	COB AUTOAT	8,91 D	90.258,66 C

Este documento encontra-se registrado no Conselho Regional de Engenharia e Agronomia do Estado do Maranhão, vinculado ao Protocolo nº 2556649/2018, emitido em 12/03/2018.  
Documento do Protocolo 1/1, anexado por leoncio em 23/03/2018.





**SERVIÇO PÚBLICO FEDERAL**  
**CONSELHO FEDERAL DE ENGENHARIA E AGRONOMIA – CONFEA**  
**CONSELHO REGIONAL DE ENGENHARIA E AGRONOMIA DO MARANHÃO – CREA-MA**

Rua 28 de julho nº 214 – Centro / Fone: 2106-8300– São Luís – Ma. CEP: 65.010-680

Home Page: [www.CREAm.org.br](http://www.CREAm.org.br) E-mails: [cpd@CREAm.org.br](mailto:cpd@CREAm.org.br) / [gabinete@CREAm.org.br](mailto:gabinete@CREAm.org.br)

12/12/2017	121217	COB COMPE	457,32 D	89.801,34 C
12/12/2017	121217	COB AGENC	4,36 D	89.796,98 C
12/12/2017	121217	COB LOTERI	43,56 D	89.753,42 C
12/12/2017	121217	COB INTERN	2,46 D	89.750,96 C
12/12/2017	121217	COB AUTOAT	2,46 D	89.748,50 C
12/12/2017	121217	COB C BANC	2,46 D	89.746,04 C
12/12/2017	121217	COB COMPE	88,64 D	89.657,40 C
12/12/2017	121217	COB LOTERI	9,84 D	89.647,56 C
12/12/2017	121217	COB INTERN	5,35 D	89.642,21 C
12/12/2017	121217	COB COMPE	101,65 D	89.540,56 C
12/12/2017	121217	COB C BANC	5,35 D	89.535,21 C
12/12/2017	121217	COB LOTERI	26,75 D	89.508,46 C
13/12/2017	121217	COB AUTOAT	166,35 C	89.674,81 C
13/12/2017	121217	COB INTERN	1.658,17 C	91.332,98 C
13/12/2017	121217	COB COMPE	10.766,90 C	102.099,88 C
13/12/2017	121217	COB LOT DH	3.967,87 C	106.067,75 C
13/12/2017	131217	COB AGN DH	90,65 C	106.158,40 C
13/12/2017	121217	COB AUTOAT	1.169,09 C	107.327,49 C
13/12/2017	121217	COB INTERN	579,01 C	107.906,50 C
13/12/2017	121217	COB COMPE	7.565,47 C	115.471,97 C
13/12/2017	121217	COB C BANC	117,18 C	115.589,15 C
13/12/2017	121217	COB LOT DH	1.430,20 C	117.019,35 C
13/12/2017	121217	COB AUTOAT	85,24 C	117.104,59 C
13/12/2017	121217	COB INTERN	847,86 C	117.952,45 C
13/12/2017	121217	COB COMPE	1.782,62 C	119.735,07 C
13/12/2017	121217	COB LOT DH	533,79 C	120.268,86 C
13/12/2017	000001	CRED TED	14.239,57 C	134.508,43 C
13/12/2017	000341	CRED TED	1.016,67 C	135.525,10 C
13/12/2017	105048	PG ORG GOV	70,00 D	135.455,10 C
13/12/2017	459573	PAG DARF	180,21 D	135.274,89 C
13/12/2017	057261	DEB FORNEC	3.580,95 D	131.693,94 C
13/12/2017	057261	DEB FORNEC	448,40 D	131.245,54 C
13/12/2017	057261	DEB FORNEC	560,50 D	130.685,04 C
13/12/2017	057261	TAR CX PRG	12,22 D	130.672,82 C

Este documento encontra-se registrado no Conselho Regional de Engenharia e Agronomia do Estado do Maranhão, vinculado ao Protocolo nº 2556649/2018, emitido em 12/03/2018.  
Documento do Protocolo 1/1, anexado por leoncio em 23/03/2018.





**SERVIÇO PÚBLICO FEDERAL**  
**CONSELHO FEDERAL DE ENGENHARIA E AGRONOMIA – CONFEA**  
**CONSELHO REGIONAL DE ENGENHARIA E AGRONOMIA DO MARANHÃO – CREA-MA**

Rua 28 de julho nº 214 – Centro / Fone: 2106-8300– São Luís – Ma. CEP: 65.010-680

Home Page: [www.CREAm.org.br](http://www.CREAm.org.br) E-mails: [cpd@CREAm.org.br](mailto:cpd@CREAm.org.br) / [gabinete@CREAm.org.br](mailto:gabinete@CREAm.org.br)

13/12/2017	094319	TAR CX PRG	148,52 D	130.524,30 C
13/12/2017	131217	COB AGENC	2,18 D	130.522,12 C
13/12/2017	131217	COB AUTOAT	2,97 D	130.519,15 C
13/12/2017	131217	COB INTERN	24,75 D	130.494,40 C
13/12/2017	131217	COB LOTERI	60,39 D	130.434,01 C
13/12/2017	131217	COB COMPE	315,24 D	130.118,77 C
13/12/2017	131217	COB AUTOAT	2,46 D	130.116,31 C
13/12/2017	131217	COB INTERN	2,46 D	130.113,85 C
13/12/2017	131217	COB C BANC	1,23 D	130.112,62 C
13/12/2017	131217	COB LOTERI	12,30 D	130.100,32 C
13/12/2017	131217	COB COMPE	36,01 D	130.064,31 C
13/12/2017	131217	COB AUTOAT	10,70 D	130.053,61 C
13/12/2017	131217	COB INTERN	21,40 D	130.032,21 C
13/12/2017	131217	COB LOTERI	32,10 D	130.000,11 C
13/12/2017	131217	COB COMPE	53,50 D	129.946,61 C
14/12/2017	131217	COB AUTOAT	861,61 C	130.808,22 C
14/12/2017	131217	COB INTERN	423,34 C	131.231,56 C
14/12/2017	131217	COB C BANC	312,44 C	131.544,00 C
14/12/2017	131217	COB LOT DH	3.517,85 C	135.061,85 C
14/12/2017	131217	COB COMPE	13.580,95 C	148.642,80 C
14/12/2017	131217	COB AUTOAT	393,83 C	149.036,63 C
14/12/2017	131217	COB INTERN	501,19 C	149.537,82 C
14/12/2017	131217	COB LOT DH	947,36 C	150.485,18 C
14/12/2017	131217	COB COMPE	3.399,63 C	153.884,81 C
14/12/2017	131217	COB AUTOAT	67,56 C	153.952,37 C
14/12/2017	131217	COB INTERN	542,97 C	154.495,34 C
14/12/2017	131217	COB LOT DH	1.120,13 C	155.615,47 C
14/12/2017	131217	COB COMPE	1.596,30 C	157.211,77 C
14/12/2017	057261	TAR CX PRG	33,26 D	157.178,51 C

Este documento encontra-se registrado no Conselho Regional de Engenharia e Agronomia do Estado do Maranhão, vinculado ao Protocolo nº 2556649/2018, emitido em 12/03/2018.  
Documento do Protocolo 1/1, anexado por leoncio em 23/03/2018.





**SERVIÇO PÚBLICO FEDERAL**  
**CONSELHO FEDERAL DE ENGENHARIA E AGRONOMIA – CONFEA**  
**CONSELHO REGIONAL DE ENGENHARIA E AGRONOMIA DO MARANHÃO – CREA-MA**

Rua 28 de julho nº 214 – Centro / Fone: 2106-8300– São Luís – Ma, CEP: 65.010-680

Home Page: [www.CREAm.org.br](http://www.CREAm.org.br) E-mails: [cpd@CREAm.org.br](mailto:cpd@CREAm.org.br) / [gabinete@CREAm.org.br](mailto:gabinete@CREAm.org.br)

14/12/2017	141217	COB LOTERI	48,51 D	157.130,00 C
14/12/2017	141217	COB AUTOAT	8,91 D	157.121,09 C
14/12/2017	141217	COB INTERN	5,94 D	157.115,15 C
14/12/2017	141217	COB C BANC	3,96 D	157.111,19 C
14/12/2017	141217	COB COMPE	370,74 D	156.740,45 C
14/12/2017	141217	COB AUTOAT	2,46 D	156.737,99 C
14/12/2017	141217	COB INTERN	2,46 D	156.735,53 C
14/12/2017	141217	COB LOTERI	6,15 D	156.729,38 C
14/12/2017	141217	COB COMPE	33,24 D	156.696,14 C
14/12/2017	141217	COB AUTOAT	5,35 D	156.690,79 C
14/12/2017	141217	COB INTERN	21,40 D	156.669,39 C
14/12/2017	141217	COB LOTERI	26,75 D	156.642,64 C
14/12/2017	141217	COB COMPE	42,80 D	156.599,84 C
15/12/2017	141217	COB AUTOAT	55,45 C	156.655,29 C
15/12/2017	141217	COB INTERN	1.652,84 C	158.308,13 C
15/12/2017	141217	COB C BANC	478,79 C	158.786,92 C
15/12/2017	141217	COB LOT DH	4.874,27 C	163.661,19 C
15/12/2017	141217	COB COMPE	14.148,29 C	177.809,48 C
15/12/2017	151217	COB AGN DH	1.168,72 C	178.978,20 C
15/12/2017	141217	COB LOT DH	206,46 C	179.184,66 C
15/12/2017	141217	COB COMPE	1.419,96 C	180.604,62 C
15/12/2017	141217	COB INTERN	139,98 C	180.744,60 C
15/12/2017	141217	COB LOT DH	494,51 C	181.239,11 C
15/12/2017	141217	COB COMPE	2.453,80 C	183.692,91 C
15/12/2017	151217	COB AGN DH	42,62 C	183.735,53 C
15/12/2017	201700	DB AT LUZ	81,22 D	183.654,31 C
15/12/2017	057261	TAR CX PRG	8,24 D	183.646,07 C
15/12/2017	151217	COB AUTOAT	0,99 D	183.645,08 C

Este documento encontra-se registrado no Conselho Regional de Engenharia e Agronomia do Estado do Maranhão, vinculado ao Protocolo nº 2556649/2018, emitido em 12/03/2018.  
Documento do Protocolo 1/1, anexado por leilão em 23/03/2018.





**SERVIÇO PÚBLICO FEDERAL**  
**CONSELHO FEDERAL DE ENGENHARIA E AGRONOMIA – CONFEA**  
**CONSELHO REGIONAL DE ENGENHARIA E AGRONOMIA DO MARANHÃO – CREA-MA**

Rua 28 de julho nº 214 – Centro / Fone: 2106-8300– São Luís – Ma, CEP: 65.010-680

Home Page: [www.CREAm.org.br](http://www.CREAm.org.br) E-mails: [cpd@CREAm.org.br](mailto:cpd@CREAm.org.br) / [gabinete@CREAm.org.br](mailto:gabinete@CREAm.org.br)

15/12/2017	151217	COB INTERN	19,80 D	183.625,28 C
15/12/2017	151217	COB C BANC	6,93 D	183.618,35 C
15/12/2017	151217	COB LOTERI	60,39 D	183.557,96 C
15/12/2017	151217	COB AGENC	17,44 D	183.540,52 C
15/12/2017	151217	COB COMPE	361,86 D	183.178,66 C
15/12/2017	151217	COB LOTERI	1,23 D	183.177,43 C
15/12/2017	151217	COB COMPE	38,78 D	183.138,65 C
15/12/2017	151217	COB COMPE	53,50 D	183.085,15 C
15/12/2017	151217	COB INTERN	10,70 D	183.074,45 C
15/12/2017	151217	COB LOTERI	21,40 D	183.053,05 C
15/12/2017	151217	COB AGENC	5,35 D	183.047,70 C
18/12/2017	151217	COB AUTOAT	166,35 C	183.214,05 C
18/12/2017	151217	COB INTERN	832,81 C	184.046,86 C
18/12/2017	151217	COB C BANC	312,44 C	184.359,30 C
18/12/2017	151217	COB LOT DH	3.185,18 C	187.544,48 C
18/12/2017	151217	COB COMPE	9.493,64 C	197.038,12 C
18/12/2017	181217	COB AGN DH	146,09 C	197.184,21 C
18/12/2017	151217	COB AUTOAT	450,46 C	197.634,67 C
18/12/2017	151217	COB LOT DH	1.145,59 C	198.780,26 C
18/12/2017	151217	COB COMPE	4.325,02 C	203.105,28 C
18/12/2017	151217	COB LOT DH	305,58 C	203.410,86 C
18/12/2017	151217	COB COMPE	3.993,72 C	207.404,58 C
18/12/2017	181217	COB AGN DH	619,44 C	208.024,02 C
18/12/2017	149082	PAG FONE	168,05 D	207.855,97 C
18/12/2017	201700	DB AT LUZ	445,02 D	207.410,95 C
18/12/2017	057261	DEB FORNEC	690,00 D	206.720,95 C
18/12/2017	181217	COB AUTOAT	2,97 D	206.717,98 C
18/12/2017	181217	COB AGENC	2,18 D	206.715,80 C
18/12/2017	181217	COB LOTERI	45,54 D	206.670,26 C

Este documento encontra-se registrado no Conselho Regional de Engenharia e Agronomia do Estado do Maranhão, vinculado ao Protocolo nº 2556649/2018, emitido em 12/03/2018.  
Documento do Protocolo 1/1, anexado por leoncio em 23/03/2018.





**SERVIÇO PÚBLICO FEDERAL**  
**CONSELHO FEDERAL DE ENGENHARIA E AGRONOMIA – CONFEA**  
**CONSELHO REGIONAL DE ENGENHARIA E AGRONOMIA DO MARANHÃO – CREA-MA**

Rua 28 de julho nº 214 – Centro / Fone: 2106-8300– São Luís – Ma, CEP: 65.010-680

Home Page: [www.CREAm.org.br](http://www.CREAm.org.br) E-mails: [cpd@CREAm.org.br](mailto:cpd@CREAm.org.br) / [gabinete@CREAm.org.br](mailto:gabinete@CREAm.org.br)

18/12/2017	181217	COB C BANC	3,96 D	206.666,30 C
18/12/2017	181217	COB INTERN	10,89 D	206.655,41 C
18/12/2017	181217	COB COMPE	288,60 D	206.366,81 C
18/12/2017	181217	COB LOTERI	8,61 D	206.358,20 C
18/12/2017	181217	COB AUTOAT	1,23 D	206.356,97 C
18/12/2017	181217	COB COMPE	27,70 D	206.329,27 C
18/12/2017	181217	COB LOTERI	21,40 D	206.307,87 C
18/12/2017	181217	COB AGENC	21,40 D	206.286,47 C
18/12/2017	181217	COB COMPE	69,55 D	206.216,92 C
19/12/2017	181217	COB AUTOAT	478,79 C	206.695,71 C
19/12/2017	181217	COB INTERN	624,88 C	207.320,59 C
19/12/2017	181217	COB C BANC	55,45 C	207.376,04 C
19/12/2017	181217	COB LOT DH	4.572,50 C	211.948,54 C
19/12/2017	181217	COB COMPE	14.054,41 C	226.002,95 C
19/12/2017	181217	COB AUTOAT	344,54 C	226.347,49 C
19/12/2017	181217	COB LOT DH	3.100,02 C	229.447,51 C
19/12/2017	181217	COB COMPE	6.016,48 C	235.463,99 C
19/12/2017	181217	COB AUTOAT	292,79 C	235.756,78 C
19/12/2017	181217	COB INTERN	299,44 C	236.056,22 C
19/12/2017	181217	COB COMPE	2.276,56 C	238.332,78 C
19/12/2017	181217	COB LOT DH	458,27 C	238.791,05 C
19/12/2017	130247	CRED TEV	20,00 C	238.811,05 C
19/12/2017	067327	PG ORG GOV	101.742,01 D	137.069,04 C
19/12/2017	068174	PG ORG GOV	100.660,63 D	36.408,41 C
19/12/2017	201700	DB AT LUZ	126,43 D	36.281,98 C
19/12/2017	057261	DEB FORNEC	1.670,44 D	34.611,54 C
19/12/2017	191217	COB INTERN	7,92 D	34.603,62 C
19/12/2017	191217	COB AUTOAT	6,93 D	34.596,69 C
19/12/2017	191217	COB C BANC	0,99 D	34.595,70 C

Este documento encontra-se registrado no Conselho Regional de Engenharia e Agronomia do Estado do Maranhão, vinculado ao Protocolo nº 2556649/2018, emitido em 12/03/2018.  
Documento do Protocolo 1/1, anexado por leoncio em 23/03/2018.







**SERVIÇO PÚBLICO FEDERAL**  
**CONSELHO FEDERAL DE ENGENHARIA E AGRONOMIA – CONFEA**  
**CONSELHO REGIONAL DE ENGENHARIA E AGRONOMIA DO MARANHÃO – CREA-MA**

Rua 28 de julho nº 214 – Centro / Fone: 2106-8300– São Luís – Ma. CEP: 65.010-680

Home Page: [www.CREAm.org.br](http://www.CREAm.org.br) E-mails: [cpd@CREAm.org.br](mailto:cpd@CREAm.org.br) / [gabinete@CREAm.org.br](mailto:gabinete@CREAm.org.br)

19/12/2017	191217	COB LOTERI	66,33 D	34.529,37 C
19/12/2017	191217	COB COMPE	424,02 D	34.105,35 C
19/12/2017	191217	COB AUTOAT	1,23 D	34.104,12 C
19/12/2017	191217	COB LOTERI	12,30 D	34.091,82 C
19/12/2017	191217	COB COMPE	44,32 D	34.047,50 C
19/12/2017	191217	COB AUTOAT	10,70 D	34.036,80 C
19/12/2017	191217	COB INTERN	5,35 D	34.031,45 C
19/12/2017	191217	COB LOTERI	16,05 D	34.015,40 C
19/12/2017	191217	COB COMPE	74,90 D	33.940,50 C
20/12/2017	191217	COB AUTOAT	292,18 C	34.232,68 C
20/12/2017	191217	COB INTERN	1.249,76 C	35.482,44 C
20/12/2017	191217	COB C BANC	221,80 C	35.704,24 C
20/12/2017	191217	COB LOT DH	2.692,52 C	38.396,76 C
20/12/2017	191217	COB COMPE	12.249,09 C	50.645,85 C
20/12/2017	201217	COB AGN DH	757,10 C	51.402,95 C
20/12/2017	191217	COB LOT DH	1.341,81 C	52.744,76 C
20/12/2017	191217	COB COMPE	2.516,80 C	55.261,56 C
20/12/2017	201217	COB AGN DH	426,05 C	55.687,61 C
20/12/2017	191217	COB AUTOAT	111,89 C	55.799,50 C
20/12/2017	191217	COB INTERN	139,98 C	55.939,48 C
20/12/2017	191217	COB LOT DH	349,95 C	56.289,43 C
20/12/2017	191217	COB COMPE	2.103,43 C	58.392,86 C
20/12/2017	435440	PAG DARF	27,42 D	58.365,44 C
20/12/2017	438647	PAG DARF	21.719,86 D	36.645,58 C
20/12/2017	830087	PAG GPS	1.887,81 D	34.757,77 C
20/12/2017	057261	DEB FORNEC	7.742,79 D	27.014,98 C
20/12/2017	057261	TAR CX PRG	4,07 D	27.010,91 C
20/12/2017	201217	COB AUTOAT	1,98 D	27.008,93 C
20/12/2017	201217	COB INTERN	15,84 D	26.993,09 C

Este documento encontra-se registrado no Conselho Regional de Engenharia e Agronomia do Estado do Maranhão, vinculado ao Protocolo nº 2556649/2018, emitido em 12/03/2018.  
 Documento do Protocolo 1/1, anexado por leoncio em 23/03/2018.





**SERVIÇO PÚBLICO FEDERAL**  
**CONSELHO FEDERAL DE ENGENHARIA E AGRONOMIA – CONFEA**  
**CONSELHO REGIONAL DE ENGENHARIA E AGRONOMIA DO MARANHÃO – CREA-MA**

Rua 28 de julho nº 214 – Centro / Fone: 2106-8300– São Luís – Ma. CEP: 65.010-680

Home Page: [www.CREAm.org.br](http://www.CREAm.org.br) E-mails: [cpd@CREAm.org.br](mailto:cpd@CREAm.org.br) / [gabinete@CREAm.org.br](mailto:gabinete@CREAm.org.br)

20/12/2017	201217	COB C BANC	3,96 D	26.989,13 C
20/12/2017	201217	COB LOTERI	37,62 D	26.951,51 C
20/12/2017	201217	COB AGENC	17,44 D	26.934,07 C
20/12/2017	201217	COB COMPE	326,34 D	26.607,73 C
20/12/2017	201217	COB LOTERI	7,38 D	26.600,35 C
20/12/2017	201217	COB AGENC	2,72 D	26.597,63 C
20/12/2017	201217	COB COMPE	38,78 D	26.558,85 C
20/12/2017	201217	COB AUTOAT	5,35 D	26.553,50 C
20/12/2017	201217	COB COMPE	74,90 D	26.478,60 C
20/12/2017	201217	COB INTERN	10,70 D	26.467,90 C
20/12/2017	201217	COB LOTERI	26,75 D	26.441,15 C
21/12/2017	201217	COB AUTOAT	493,72 C	26.934,87 C
21/12/2017	201217	COB INTERN	2.342,77 C	29.277,64 C
21/12/2017	201217	COB LOT DH	3.545,59 C	32.823,23 C
21/12/2017	201217	COB COMPE	9.442,49 C	42.265,72 C
21/12/2017	211217	COB AGN DH	458,53 C	42.724,25 C
21/12/2017	201217	COB AUTOAT	301,91 C	43.026,16 C
21/12/2017	201217	COB INTERN	71,01 C	43.097,17 C
21/12/2017	201217	COB LOT DH	524,14 C	43.621,31 C
21/12/2017	201217	COB COMPE	6.916,94 C	50.538,25 C
21/12/2017	211217	COB AGN DH	4.566,27 C	55.104,52 C
21/12/2017	201217	COB INTERN	207,56 C	55.312,08 C
21/12/2017	201217	COB LOT DH	110,17 C	55.422,25 C
21/12/2017	201217	COB COMPE	1.639,76 C	57.062,01 C
21/12/2017	000027	CRED.AUTOR	220.000,00 C	277.062,01 C
21/12/2017	001432	PAG BOLETO	8.262,00 D	268.800,01 C
21/12/2017	201700	DB AT LUZ	163,67 D	268.636,34 C
21/12/2017	201700	DB AT LUZ	58,96 D	268.577,38 C
21/12/2017	057261	DEB FORNEC	1.399,00 D	267.178,38 C

Este documento encontra-se registrado no Conselho Regional de Engenharia e Agronomia do Estado do Maranhão, vinculado ao Protocolo nº 2556649/2018, emitido em 12/03/2018.  
Documento do Protocolo 1/1, anexado por leoncio em 23/03/2018.





**SERVIÇO PÚBLICO FEDERAL**  
**CONSELHO FEDERAL DE ENGENHARIA E AGRONOMIA – CONFEA**  
**CONSELHO REGIONAL DE ENGENHARIA E AGRONOMIA DO MARANHÃO – CREA-MA**

Rua 28 de julho nº 214 – Centro / Fone: 2106-8300– São Luís – Ma. CEP: 65.010-680

Home Page: [www.CREAm.org.br](http://www.CREAm.org.br) E-mails: [cpd@CREAm.org.br](mailto:cpd@CREAm.org.br) / [gabinete@CREAm.org.br](mailto:gabinete@CREAm.org.br)

21/12/2017	057261	TAR CX PRG	9,53 D	267.168,85 C
21/12/2017	211217	COB COMPE	264,18 D	266.904,67 C
21/12/2017	211217	COB AGENC	10,90 D	266.893,77 C
21/12/2017	211217	COB AUTOAT	3,96 D	266.889,81 C
21/12/2017	211217	COB INTERN	20,79 D	266.869,02 C
21/12/2017	211217	COB LOTERI	50,49 D	266.818,53 C
21/12/2017	211217	COB COMPE	49,86 D	266.768,67 C
21/12/2017	211217	COB AGENC	5,44 D	266.763,23 C
21/12/2017	211217	COB AUTOAT	1,23 D	266.762,00 C
21/12/2017	211217	COB INTERN	1,23 D	266.760,77 C
21/12/2017	211217	COB LOTERI	4,92 D	266.755,85 C
21/12/2017	211217	COB COMPE	69,55 D	266.686,30 C
21/12/2017	211217	COB INTERN	5,35 D	266.680,95 C
21/12/2017	211217	COB LOTERI	5,35 D	266.675,60 C
22/12/2017	211217	COB COMPE	11.100,66 C	277.776,26 C
22/12/2017	211217	COB AUTOAT	938,38 C	278.714,64 C
22/12/2017	211217	COB INTERN	1.632,58 C	280.347,22 C
22/12/2017	211217	COB C BANC	403,08 C	280.750,30 C
22/12/2017	211217	COB LOT DH	2.026,13 C	282.776,43 C
22/12/2017	221217	COB AGN DH	166,35 C	282.942,78 C
22/12/2017	211217	COB INTERN	889,73 C	283.832,51 C
22/12/2017	211217	COB LOT DH	694,19 C	284.526,70 C
22/12/2017	211217	COB COMPE	1.473,55 C	286.000,25 C
22/12/2017	221217	COB AGN DH	187,34 C	286.187,59 C
22/12/2017	211217	COB AUTOAT	2.267,75 C	288.455,34 C
22/12/2017	211217	COB INTERN	466,85 C	288.922,19 C
22/12/2017	211217	COB LOT DH	527,37 C	289.449,56 C
22/12/2017	211217	COB COMPE	12.274,82 C	301.724,38 C
22/12/2017	127718	PAG FONE	2.543,50 D	299.180,88 C

Este documento encontra-se registrado no Conselho Regional de Engenharia e Agronomia do Estado do Maranhão, vinculado ao Protocolo nº 2556649/2018, emitido em 12/03/2018.  
Documento do Protocolo 1/1, anexado por leoncio em 23/03/2018.





**SERVIÇO PÚBLICO FEDERAL**  
**CONSELHO FEDERAL DE ENGENHARIA E AGRONOMIA – CONFEA**  
**CONSELHO REGIONAL DE ENGENHARIA E AGRONOMIA DO MARANHÃO – CREA-MA**

Rua 28 de julho nº 214 – Centro / Fone: 2106-8300– São Luís – Ma. CEP: 65.010-680

Home Page: [www.CREAm.org.br](http://www.CREAm.org.br) E-mails: [cpd@CREAm.org.br](mailto:cpd@CREAm.org.br) / [gabinete@CREAm.org.br](mailto:gabinete@CREAm.org.br)

22/12/2017	128039	PAG FONE	77,66 D	299.103,22 C
22/12/2017	128769	PG ORG GOV	42,00 D	299.061,22 C
22/12/2017	129006	PG ORG GOV	84,00 D	298.977,22 C
22/12/2017	455842	PAG DARF	3.247,93 D	295.729,29 C
22/12/2017	201700	DB AT LUZ	29,87 D	295.699,42 C
22/12/2017	057261	DEB FORNEC	13.415,24 D	282.284,18 C
22/12/2017	094319	DB SALARIO	230.722,91 D	51.561,27 C
22/12/2017	094319	DB SALARIO	7.586,53 D	43.974,74 C
22/12/2017	057261	TAR CX PRG	9,53 D	43.965,21 C
22/12/2017	221217	COB AUTOAT	7,92 D	43.957,29 C
22/12/2017	221217	COB INTERN	17,82 D	43.939,47 C
22/12/2017	221217	COB C BANC	3,96 D	43.935,51 C
22/12/2017	221217	COB LOTERI	29,70 D	43.905,81 C
22/12/2017	221217	COB AGENC	6,54 D	43.899,27 C
22/12/2017	221217	COB COMPE	319,68 D	43.579,59 C
22/12/2017	221217	COB INTERN	1,23 D	43.578,36 C
22/12/2017	221217	COB LOTERI	7,38 D	43.570,98 C
22/12/2017	221217	COB AGENC	2,72 D	43.568,26 C
22/12/2017	221217	COB COMPE	22,16 D	43.546,10 C
22/12/2017	221217	COB LOTERI	32,10 D	43.514,00 C
22/12/2017	221217	COB AUTOAT	26,75 D	43.487,25 C
22/12/2017	221217	COB INTERN	10,70 D	43.476,55 C
22/12/2017	221217	COB COMPE	117,70 D	43.358,85 C
26/12/2017	221217	COB AUTOAT	549,17 C	43.908,02 C
26/12/2017	221217	COB INTERN	826,42 C	44.734,44 C
26/12/2017	221217	COB C BANC	256,99 C	44.991,43 C
26/12/2017	221217	COB LOT DH	2.338,50 C	47.329,93 C
26/12/2017	221217	COB COMPE	7.985,87 C	55.315,80 C
26/12/2017	221217	COB AUTOAT	106,52 C	55.422,32 C

Este documento encontra-se registrado no Conselho Regional de Engenharia e Agronomia do Estado do Maranhão, vinculado ao Protocolo nº 2556649/2018, emitido em 12/03/2018.  
Documento do Protocolo 1/1, anexado por leoncio em 23/03/2018.





**SERVIÇO PÚBLICO FEDERAL**  
**CONSELHO FEDERAL DE ENGENHARIA E AGRONOMIA – CONFEA**  
**CONSELHO REGIONAL DE ENGENHARIA E AGRONOMIA DO MARANHÃO – CREA-MA**

Rua 28 de julho nº 214 – Centro / Fone: 2106-8300– São Luís – Ma, CEP: 65.010-680

Home Page: [www.CREAm.org.br](http://www.CREAm.org.br) E-mails: [cpd@CREAm.org.br](mailto:cpd@CREAm.org.br) / [gabinete@CREAm.org.br](mailto:gabinete@CREAm.org.br)

26/12/2017	221217	COB LOT DH	538,22 C	55.960,54 C
26/12/2017	221217	COB COMPE	3.104,95 C	59.065,49 C
26/12/2017	221217	COB AUTOAT	110,17 C	59.175,66 C
26/12/2017	221217	COB LOT DH	292,79 C	59.468,45 C
26/12/2017	221217	COB COMPE	10.023,55 C	69.492,00 C
26/12/2017	408250	PAG AGUA	216,54 D	69.275,46 C
26/12/2017	446758	PG ORG GOV	105,00 D	69.170,46 C
26/12/2017	467144	PAG AGUA	47,10 D	69.123,36 C
26/12/2017	057261	DEB FORNEC	22.720,63 D	46.402,73 C
26/12/2017	094319	DB SALARIO	4.983,76 D	41.418,97 C
26/12/2017	057261	TAR CX PRG	4,07 D	41.414,90 C
26/12/2017	261217	COB LOTERI	30,69 D	41.384,21 C
26/12/2017	261217	COB AUTOAT	4,95 D	41.379,26 C
26/12/2017	261217	COB INTERN	9,90 D	41.369,36 C
26/12/2017	261217	COB C BANC	2,97 D	41.366,39 C
26/12/2017	261217	COB COMPE	215,34 D	41.151,05 C
26/12/2017	261217	COB AUTOAT	1,23 D	41.149,82 C
26/12/2017	261217	COB LOTERI	4,92 D	41.144,90 C
26/12/2017	261217	COB COMPE	36,01 D	41.108,89 C
26/12/2017	261217	COB AUTOAT	5,35 D	41.103,54 C
26/12/2017	261217	COB LOTERI	10,70 D	41.092,84 C
26/12/2017	261217	COB COMPE	107,00 D	40.985,84 C
26/12/2017	000000	MANUT CTA	42,00 D	40.943,84 C
27/12/2017	261217	COB AUTOAT	423,34 C	41.367,18 C
27/12/2017	261217	COB INTERN	2.725,59 C	44.092,77 C
27/12/2017	261217	COB C BANC	292,18 C	44.384,95 C
27/12/2017	261217	COB LOT DH	2.652,00 C	47.036,95 C
27/12/2017	261217	COB COMPE	11.296,81 C	58.333,76 C
27/12/2017	261217	COB INTERN	414,46 C	58.748,22 C

Este documento encontra-se registrado no Conselho Regional de Engenharia e Agronomia do Estado do Maranhão, vinculado ao Protocolo nº 2556649/2018, emitido em 12/03/2018.  
Documento do Protocolo 1/1, anexado por leoncio em 23/03/2018.





**SERVIÇO PÚBLICO FEDERAL**  
**CONSELHO FEDERAL DE ENGENHARIA E AGRONOMIA – CONFEA**  
**CONSELHO REGIONAL DE ENGENHARIA E AGRONOMIA DO MARANHÃO – CREA-MA**

Rua 28 de julho nº 214 – Centro / Fone: 2106-8300– São Luís – Ma. CEP: 65.010-680

Home Page: [www.CREAm.org.br](http://www.CREAm.org.br) E-mails: [cpd@CREAm.org.br](mailto:cpd@CREAm.org.br) / [gabinete@CREAm.org.br](mailto:gabinete@CREAm.org.br)

27/12/2017	261217	COB C BANC	360,37 C	59.108,59 C
27/12/2017	261217	COB LOT DH	922,91 C	60.031,50 C
27/12/2017	261217	COB COMPE	6.348,83 C	66.380,33 C
27/12/2017	261217	COB INTERN	103,48 C	66.483,81 C
27/12/2017	261217	COB LOT DH	638,84 C	67.122,65 C
27/12/2017	261217	COB COMPE	10.351,11 C	77.473,76 C
27/12/2017	271217	COB AGN DH	92,69 C	77.566,45 C
27/12/2017	000001	CRED.AUTOR	180.000,00 C	257.566,45 C
27/12/2017	013443	CRED TEV	180.000,00 C	437.566,45 C
27/12/2017	176687	PAG BOLETO	1.412,40 D	436.154,05 C
27/12/2017	000000	DEB.AUTOR.	95.765,45 D	340.388,60 C
27/12/2017	201700	DB AT LUZ	131,04 D	340.257,56 C
27/12/2017	057261	DEB FORNEC	9.600,50 D	330.657,06 C
27/12/2017	057261	DEB FORNEC	4.347,06 D	326.310,00 C
27/12/2017	094319	DB SALARIO	13.514,29 D	312.795,71 C
27/12/2017	094319	DB SALARIO	18.221,15 D	294.574,56 C
27/12/2017	057261	TAR CX PRG	4,17 D	294.570,39 C
27/12/2017	094319	TAR CX PRG	161,16 D	294.409,23 C
27/12/2017	271217	COB AUTOAT	5,94 D	294.403,29 C
27/12/2017	271217	COB INTERN	22,77 D	294.380,52 C
27/12/2017	271217	COB C BANC	1,98 D	294.378,54 C
27/12/2017	271217	COB LOTERI	33,66 D	294.344,88 C
27/12/2017	271217	COB COMPE	299,70 D	294.045,18 C
27/12/2017	271217	COB INTERN	2,46 D	294.042,72 C
27/12/2017	271217	COB C BANC	1,23 D	294.041,49 C
27/12/2017	271217	COB LOTERI	7,38 D	294.034,11 C
27/12/2017	271217	COB COMPE	52,63 D	293.981,48 C
27/12/2017	271217	COB COMPE	96,30 D	293.885,18 C
27/12/2017	271217	COB INTERN	5,35 D	293.879,83 C





**SERVIÇO PÚBLICO FEDERAL**  
**CONSELHO FEDERAL DE ENGENHARIA E AGRONOMIA – CONFEA**  
**CONSELHO REGIONAL DE ENGENHARIA E AGRONOMIA DO MARANHÃO – CREA-MA**

Rua 28 de julho nº 214 – Centro / Fone: 2106-8300– São Luís – Ma, CEP: 65.010-680

Home Page: [www.CREAm.org.br](http://www.CREAm.org.br) E-mails: [cpd@CREAm.org.br](mailto:cpd@CREAm.org.br) / [gabinete@CREAm.org.br](mailto:gabinete@CREAm.org.br)

27/12/2017	271217	COB LOTERI	37,45 D	293.842,38 C
27/12/2017	271217	COB AGENC	5,35 D	293.837,03 C
28/12/2017	271217	COB AUTOAT	478,79 C	294.315,82 C
28/12/2017	271217	COB INTERN	513,98 C	294.829,80 C
28/12/2017	271217	COB C BANC	256,99 C	295.086,79 C
28/12/2017	271217	COB LOT DH	3.436,82 C	298.523,61 C
28/12/2017	271217	COB COMPE	5.685,73 C	304.209,34 C
28/12/2017	281217	COB AGN DH	201,54 C	304.410,88 C
28/12/2017	271217	COB AUTOAT	112,61 C	304.523,49 C
28/12/2017	271217	COB LOT DH	152,04 C	304.675,53 C
28/12/2017	271217	COB COMPE	2.229,38 C	306.904,91 C
28/12/2017	271217	COB AUTOAT	238,18 C	307.143,09 C
28/12/2017	271217	COB INTERN	549,44 C	307.692,53 C
28/12/2017	271217	COB LOT DH	1.024,82 C	308.717,35 C
28/12/2017	271217	COB COMPE	1.311,11 C	310.028,46 C
28/12/2017	198566	PAG BOLETO	60.456,04 D	249.572,42 C
28/12/2017	199032	PAG BOLETO	490,00 D	249.082,42 C
28/12/2017	422990	PAG DARF	862,24 D	248.220,18 C
28/12/2017	423239	PAG DARF	273,55 D	247.946,63 C
28/12/2017	423607	PAG DARF	17,81 D	247.928,82 C
28/12/2017	423792	PAG DARF	1.621,80 D	246.307,02 C
28/12/2017	213325	ENVIO TEV	9.399,60 D	236.907,42 C
28/12/2017	000000	EST CREDIT	180.000,00 D	56.907,42 C
28/12/2017	201700	DB AT LUZ	269,04 D	56.638,38 C
28/12/2017	057261	DEB FORNEC	17.440,95 D	39.197,43 C
28/12/2017	057261	DEB FORNEC	10.654,00 D	28.543,43 C
28/12/2017	057261	TAR CX PRG	1,39 D	28.542,04 C
28/12/2017	094319	TAR CX PRG	1,58 D	28.540,46 C
28/12/2017	281217	COB COMPE	157,62 D	28.382,84 C

Este documento encontra-se registrado no Conselho Regional de Engenharia e Agronomia do Estado do Maranhão, vinculado ao Protocolo nº 2556649/2018, emitido em 12/03/2018. Documento do Protocolo 1/1, anexado por leoncio em 23/03/2018.





**SERVIÇO PÚBLICO FEDERAL**  
**CONSELHO FEDERAL DE ENGENHARIA E AGRONOMIA – CONFEA**  
**CONSELHO REGIONAL DE ENGENHARIA E AGRONOMIA DO MARANHÃO – CREA-MA**

Rua 28 de julho nº 214 – Centro / Fone: 2106-8300– São Luís – Ma, CEP: 65.010-680

Home Page: [www.CREAm.org.br](http://www.CREAm.org.br) E-mails: [cpd@CREAm.org.br](mailto:cpd@CREAm.org.br) / [gabinete@CREAm.org.br](mailto:gabinete@CREAm.org.br)

28/12/2017	281217	COB AUTOAT	6,93 D	28.375,91 C
28/12/2017	281217	COB AGENC	4,36 D	28.371,55 C
28/12/2017	281217	COB INTERN	5,94 D	28.365,61 C
28/12/2017	281217	COB C BANC	2,97 D	28.362,64 C
28/12/2017	281217	COB LOTERI	41,58 D	28.321,06 C
28/12/2017	281217	COB COMPE	13,85 D	28.307,21 C
28/12/2017	281217	COB AUTOAT	1,23 D	28.305,98 C
28/12/2017	281217	COB LOTERI	3,69 D	28.302,29 C
28/12/2017	281217	COB COMPE	58,85 D	28.243,44 C
28/12/2017	281217	COB AUTOAT	5,35 D	28.238,09 C
28/12/2017	281217	COB INTERN	5,35 D	28.232,74 C
28/12/2017	281217	COB LOTERI	48,15 D	28.184,59 C

SAC CAIXA: 0800 726 0101

Pessoas com deficiência auditiva: 0800 726 2492

Ouvidoria: 0800 725 7474

Help Desk CAIXA: 0800 726 0104

Este documento encontra-se registrado no Conselho Regional de Engenharia e Agronomia do Estado do Maranhão, vinculado ao Protocolo nº 2556649/2018, emitido em 12/03/2018.  
Documento do Protocolo 1/1, anexado por leoncio em 23/03/2018.







**SERVIÇO PÚBLICO FEDERAL**  
**CONSELHO FEDERAL DE ENGENHARIA E AGRONOMIA – CONFEA**  
**CONSELHO REGIONAL DE ENGENHARIA E AGRONOMIA DO MARANHÃO – CREA-MA**  
Rua 28 de julho nº 214 – Centro / Fone: 2106-8300– São Luís – Ma, CEP: 65.010-680  
Home Page: [www.CREAm.org.br](http://www.CREAm.org.br) E-mails: [cpd@CREAm.org.br](mailto:cpd@CREAm.org.br) / [gabinete@CREAm.org.br](mailto:gabinete@CREAm.org.br)

**CONCILIAÇÃO BANCÁRIA**

**CAIXA ECONOMICA FEDERAL C/P 24.635-1**

**DEZEMBRO/2017**

**Saldo constante no extrato bancário 28/12/2017----R\$ 1.400.571,95**

**Saldo Disponível em 28/12/2017..... R\$ 1.400.571,95**

São Luís, 31 de dezembro de 2017

Este documento encontra-se registrado no Conselho Regional de Engenharia e Agronomia do Estado do Maranhão, vinculado ao Protocolo nº 2556649/2018, emitido em 12/03/2018.  
Documento do Protocolo 1/1, anexado por leoncio em 23/03/2018.





**SERVIÇO PÚBLICO FEDERAL**  
**CONSELHO FEDERAL DE ENGENHARIA E AGRONOMIA – CONFEA**  
**CONSELHO REGIONAL DE ENGENHARIA E AGRONOMIA DO MARANHÃO – CREA-MA**

Rua 28 de julho nº 214 – Centro / Fone: 2106-8300– São Luís – Ma, CEP: 65.010-680  
 Home Page: [www.CREAm.org.br](http://www.CREAm.org.br) E-mails: [cpd@CREAm.org.br](mailto:cpd@CREAm.org.br) / [gabinete@CREAm.org.br](mailto:gabinete@CREAm.org.br)

CAIXA ECONOMICA FEDERAL I A4 70 AUTO ATENDIMENTO | 18/01/2018  
 EXTRATO ALEM DO PERIODO INFORMADO, INFORME AS DATA I EXTRATO DE POUPANCA PAG: 001  
 AG: 0027 GONCALVES DIAS OPER: 013 PERIODO: 06.062.038/0001-75  
 01122017 ATE: 31122017 CPF : VLR . BLQ . JUD. : 0,00

DATA MOV	NR . DOC	HISTORICO	T A X A	V A L O R	S A L D O
01/12/2017	000000	REM BAS ICA	0,00000000	0,00 c	1.932.314,80 c
01/12/2017	000000	CRED JUROS	0,00427300	61,21 c	1.932.376,01 c
02/12/2017	000000	REM BAS ICA	0,00000000	0,00 c	1.932.376,01 c
02/12/2017	000000	CRED JUROS	0,00500000	2,57 c	1.932.378,58 c
04/12/2017	000000	REM BAS ICA	0,00000000	0,00 c	1.932.378,58 c
04/12/2017	000000	CRED JUROS	0,00427300	887,18 c	1.933.265,76 c
06/12/2017	000000	REM BASICA	0,00000000	0,00 c	1.933.265,76 c
06/12/2017	000000	CRED JUROS	0,00427300	1.786,01 c	1.935.051,77 c
07/12/2017	000000	REM BASICA	0,00000000	0,00 c	1.935.051,77 c
07/12/2017	000000	CRED JUROS	0,00427300	2.243,07 c	1.937.294,84 c
07/12/2017	013386	TEV MESM T	0,00000000	140.000,00 D	1.797.294,84 c

NOME: CREA MA

SALDO EM 17/01/2018 819,94 c

FI AJUDA F4 SALDO POR DATA LIMITEVOLTAR PAG . F7  
 F3 F6 RETORNAREXTRATO F8 ANTERIORAVANCAR PAG . FI 2 FINALIZAR  
 AUTO ATENDIMENTO | 18/01/2018

CAIXA ECONOMICA FEDERAL I A4 70 AS DATA I EXTRATO DE POUPANCA PAG:  
 >>P/ EXTRATO ALEM DO PERIODO INFORMADO, INFORME 002

AG: 0027 GONCALVES DIAS OPER: 013 PERIODO: 01122017  
 ATE: 31122017 CPF : VLR . BLQ . JUD .:0,00

NOME: CREA MA

DATA MOV	NR . DOC	HISTORICO	T A X A	V A L O R	S A L D O
11/12/2017	000000	REM BASICA	0,00000000	0,00 c	1.797.294,84 c
11/12/2017	000000	CRED JUROS	0,00427300	885,90 c	1.798.180,74 c
21/12/2017	000000	DEB . AUTOR .	0,00000000	220.000,00 D	1.578.180,74 c
23/12/2017	000000	REM BASICA	0,00000000	0,00 c	1.578.180,74 c
23/12/2017	000000	CRED JUROS	0,00427300	2.391,21 c	1.580.571,95 c
27/12/2017	000000	DEB . AUTOR .	0,00000000	180.000, D	1.400.571,95 c
27/12/2017	013443	TEV MESM T	0,00000000	180.000, D	1.220.571,95 c
02/01/2018	000000	REM BASICA	0,00000000	0,00 c	1.400.571,95 c
02/01/2018	000000	CRED JUROS	0,00500000	2,58 c	1.400.574,53 c
01/01/2018	000000	REM BAS ICA	0,00000000	0,00 c	1.400.574,53 c

Este documento encontra-se registrado no Conselho Regional de Engenharia e Agronomia do Estado do Maranhão, vinculado ao Protocolo nº 2556649/2018, emitido em 12/03/2018. Documento do Protocolo 1/1, anexado por leoncio em 23/03/2018.





**SERVIÇO PÚBLICO FEDERAL**  
**CONSELHO FEDERAL DE ENGENHARIA E AGRONOMIA – CONFEA**  
**CONSELHO REGIONAL DE ENGENHARIA E AGRONOMIA DO MARANHÃO – CREA-MA**  
Rua 28 de julho nº 214 – Centro / Fone: 2106-8300– São Luís – Ma, CEP: 65.010-680  
Home Page: [www.CREAm.org.br](http://www.CREAm.org.br) E-mails: [cpd@CREAm.org.br](mailto:cpd@CREAm.org.br) / [gabinete@CREAm.org.br](mailto:gabinete@CREAm.org.br)

**CONCILIAÇÃO BANCÁRIA**

**CAIXA ECONOMICA FEDERAL C/P 25.348-0**

**DEZEMBRO/2017**

**Saldo constante no extrato bancário 28/12/2017-----R\$ 1.050,07**

**Saldo Disponível em 28/12/2017..... R\$ 1.050,07**

São Luís, 31 de dezembro de 2017

Este documento encontra-se registrado no Conselho Regional de Engenharia e Agronomia do Estado do Maranhão, vinculado ao Protocolo nº 2556649/2018, emitido em 12/03/2018.  
Documento do Protocolo 1/1, anexado por leoncio em 23/03/2018.





**SERVIÇO PÚBLICO FEDERAL**  
**CONSELHO FEDERAL DE ENGENHARIA E AGRONOMIA – CONFEA**  
**CONSELHO REGIONAL DE ENGENHARIA E AGRONOMIA DO MARANHÃO – CREA-MA**  
 Rua 28 de julho nº 214 – Centro / Fone: 2106-8300– São Luís – Ma. CEP: 65.010-680  
 Home Page: [www.CREAm.org.br](http://www.CREAm.org.br) E-mails: [cpd@CREAm.org.br](mailto:cpd@CREAm.org.br) / [gabinete@CREAm.org.br](mailto:gabinete@CREAm.org.br)

CAIXA ECONOMICA FEDERAL I A470

AUTO ATENDIMENTO | 18/01/2018

EXTRATO ALEM DO PERIODO INFORMADO, INFORME AS DATA I EXTRATO DE POUPANCA

PAG: 001

AG: 0027	GONCALVES DIAS	OPER: 013 CONTA :	25.348-0	
PERIODO: 01122017 ATE:	31122017	CPF :	06.062.038/0001-75	
NOME: CREA MA		VLR. BLQ.		0,00

DATA MOV NR. DOC	HISTORICO	TAXA	VALOR	SALDO
08/12/2017 000000	REM BASICA	0,00000000	0,00 c	1.044,85 c
08/12/2017 000000	CRED JUROS	0,00500000	5,22 c	1.050,07 c

FI AJUDA	SALDO POR DATA LIMITE	SALDO EM 17/01/2018	R\$	1.055,32	c
F3 RETORNAR	EXTRATO ANTERIOR	F? VOLTAR PAG.		FI 2 FINALIZAR	
		FB AVANCAR PAC.			

Este documento encontra-se registrado no Conselho Regional de Engenharia e Agronomia do Estado do Maranhão, vinculado ao Protocolo nº 2556649/2018, emitido em 12/03/2018.  
Documento do Protocolo 1/1, anexado por leoncio em 23/03/2018.





**SERVIÇO PÚBLICO FEDERAL**  
**CONSELHO FEDERAL DE ENGENHARIA E AGRONOMIA – CONFEA**  
**CONSELHO REGIONAL DE ENGENHARIA E AGRONOMIA DO MARANHÃO – CREA-MA**  
Rua 28 de julho nº 214 – Centro / Fone: 2106-8300– São Luís – Ma, CEP: 65.010-680  
Home Page: [www.CREAm.org.br](http://www.CREAm.org.br) E-mails: [cpd@CREAm.org.br](mailto:cpd@CREAm.org.br) / [gabinete@CREAm.org.br](mailto:gabinete@CREAm.org.br)

## CONCILIAÇÃO BANCÁRIA

CAIXA ECONOMICA FEDERAL C/P 18.782-7

DEZEMBRO/2017

**Saldo constante no extrato bancário 28/12/2017-----R\$ 1.156,37**

**Saldo Disponível em 28/12/2017..... R\$ 1.156,37**

São Luís, 31 de dezembro de 2017

Este documento encontra-se registrado no Conselho Regional de Engenharia e Agronomia do Estado do Maranhão, vinculado ao Protocolo nº 2556649/2018, emitido em 12/03/2018.  
Documento do Protocolo 1/1, anexado por leoncio em 23/03/2018.





**SERVIÇO PÚBLICO FEDERAL**  
**CONSELHO FEDERAL DE ENGENHARIA E AGRONOMIA – CONFEA**  
**CONSELHO REGIONAL DE ENGENHARIA E AGRONOMIA DO MARANHÃO – CREA-MA**  
 Rua 28 de julho nº 214 – Centro / Fone: 2106-8300– São Luís – Ma, CEP: 65.010-680  
 Home Page: [www.CREAm.org.br](http://www.CREAm.org.br) E-mails: [cpd@CREAm.org.br](mailto:cpd@CREAm.org.br) / [gabinete@CREAm.org.br](mailto:gabinete@CREAm.org.br)

CAIXA ECONOMICA FEDERAL I A470 AUTO ATENDTMENTO | 18/01/2018  
 EXTRATO ALEM DO PERIODO INFORMADO, INFORME AS DATA I EXTRATO DE POUPANCA

AG: 0027 GONCALVES DIAS OPER: 013 CONTA : 18.782-7 PAG: 001  
 PERIODO: 01122017 ATE: 31122017 CPF : 06.062.038/0001-75  
 NOME: CREA MA VLR . BLQ . JUD . .. 0,00

DATA MOV NR. DOC HISTORTCO	TAXA	VALOR	SALDO
03/12/2017 000000 REM BASICA	0,00000000	0,00 c	1.150,62 c
03/12/2017 000000 CRED JUROS	0,00500000	5,75 c	1.156,37 c

FI AJUDA F4 SALDO POR DATA LIMITE SALDO EM 17/01/2018 R\$ 1.162,15 c  
 F3 RETORNAR F6 EXTRATO ANTERIOR F7 VOLTAR PAG.  
 F8 AVANCAR PAG . FI 2 FINALIZAR

*Juros mês 12/2017 - 5,75*

Este documento encontra-se registrado no Conselho Regional de Engenharia e Agronomia do Estado do Maranhão, vinculado ao Protocolo nº 2556649/2018, emitido em 12/03/2018. Documento do Protocolo 1/1, anexado por leoncio em 23/03/2018.

